

令和4年3月17日

岐阜県行政書士会会長 様

岐阜県林政部治山課長

岐阜県水源地域保全条例に基づく水源地域の指定等について

日頃は、岐阜県の森林・林業行政にご理解、ご協力いただき厚く御礼申し上げます。

さて、岐阜県水源地域保全条例に基づく水源地域について、令和4年3月8日付けで、別紙のとおり指定及び指定の解除を行いましたのでお知らせします。

また、県ホームページ「岐阜県水源地域保全条例」についても改訂しておりますのでご参照ください。

今後も、水源地域内で土地の売買等又は開発行為がある場合は、売主等又は開発行為者に県へ事前届出の義務がある旨をご助言していただきますよう、貴会のご協力をお願いします。

岐阜県林政部治山課水源林保全係			
係長	川村	担当	木村
〒500-8570 岐阜市藪田南 2-1-1			
TEL. 058-272-1111 (内線 3168)			
FAX. 058-278-2707			
e-mail kimura-hitoshi@pref.gifu.lg.jp			

新たに指定した水源地域

市町村	旧市町村	水源地域名	林班	面積(ha)	備考
揖斐川町	久瀬村	乙原水源	147	52.60	揖斐川町24
関市	武儀町	下岩水源	45~47、51~53、56、66~68、70、71	628.44	関市18
	上之保村		1		
高山市	丹生川村	久手水源	197	43.51	高山市40
		日面水源	145~148、155、163	337.06	高山市41
		岩井谷水源	218	62.74	高山市42
		大谷水源	253~260	424.52	高山市43
	宮村	ユズリハ谷水源	36	36.34	高山市44

計 1,585.21

指定を解除した水源地域

市町村	旧市町村	水源地域名	林班	面積(ha)	備考
関市	上之保村	船山水源	8、9	118.81	
		本郷取水口	61	55.61	
		戸丁山中水源	36	44.01	重複
		烏屋市水源	48	64.29	
		行合水源	32~40、57~60	708.96	
		川合水源	77	90.48	

1082.16

計 1038.15 実面積



揖斐川町の水源地域

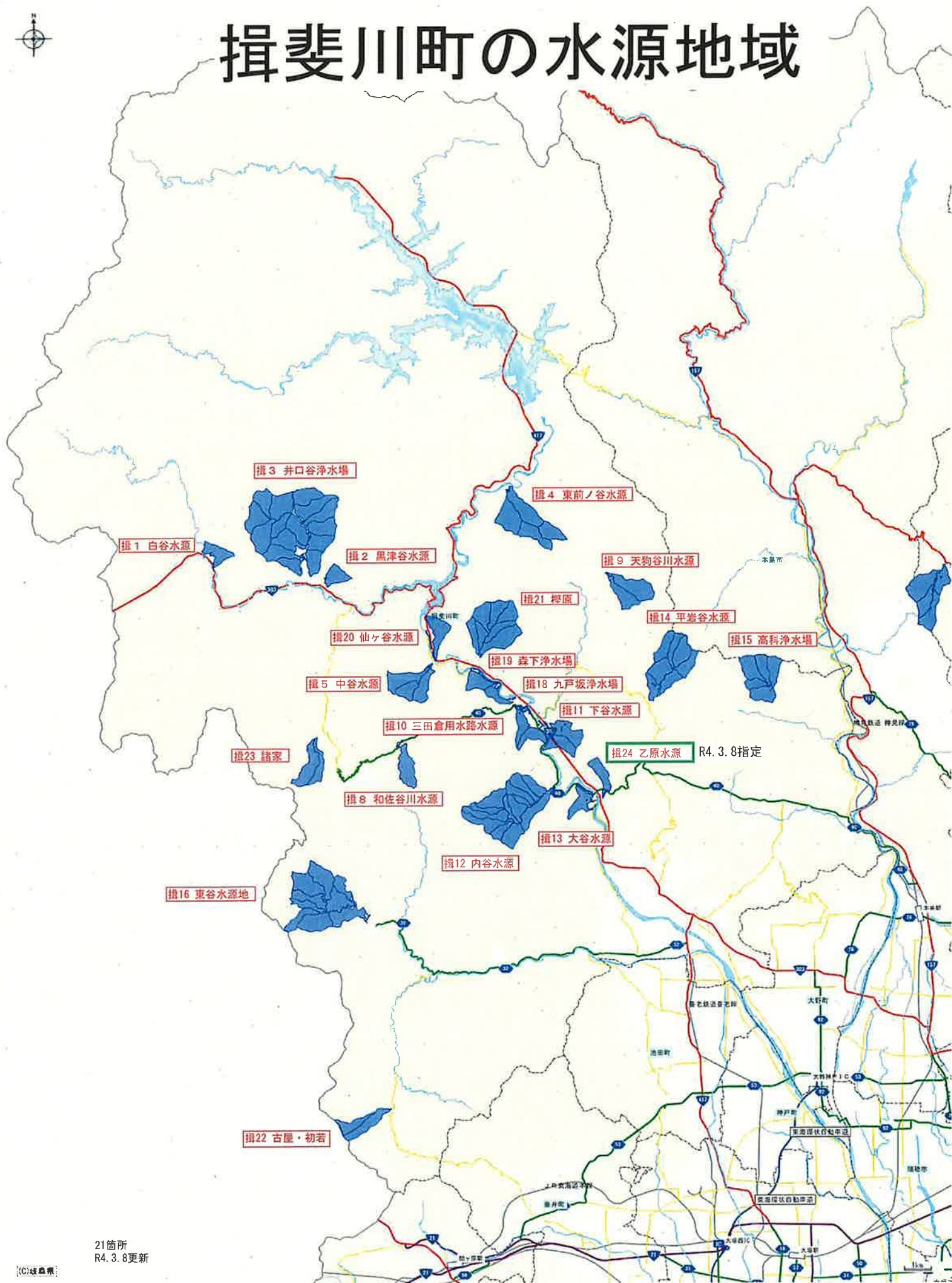

揖斐川町水源地域一覧

番号	名称	指定面積	旧市町村	指定林班	大字	字				
						宮ノ高	村ノ内	中山	横	
1	白谷水源	54ha	坂内村	241	坂内川上					
2	黒津谷水源	49ha	坂内村	157	坂内広瀬	皆洞 長田倉	岩谷 藤廻	見々木	高戸	漆渡瀬
3	井口谷浄水場	868ha	坂内村	123~131、141~146	坂内広瀬	スコ 北森山 ヒシタニ ラクツレ カガクラ ライトピラ 北篠洞	下高野志 井ノ谷 井口 ケンギョウ 荒倉 高洞	小戸谷 上高野志 豆柘 追立 藤倉 押越	大橋 大洞 カラクラ 西又 イマナピラ 小谷	中道 トビコシ ミノジョ ヲサカ カタテ 甚田ヶ原
4	東前ノ谷水源	275ha	藤橋村	87~88、90~91	東杉原	宮ノ谷	上ノ段	前ノ谷	村ノ上	
5	中谷水源	165ha	藤橋村	3~5	西横山	コクトチ 廊山 朝日向平	月ヶ谷 カケノ平	古峠 越谷	水洞 中谷奥	夕日向 中谷北平
6	檜原浄水場		久瀬村	77~83	檜原	大蔵谷西	夫谷	印谷		R4.1.20削除
7	諸家水源		坂内村	35~36	坂内坂本	池ノ谷				R4.1.20削除
8	和佐谷川水源	77ha	久瀬村	48	日坂	一ヶ洞	松後	生き岩	西ノ平道東	和佐谷
9	天狗谷川水源	153ha	久瀬村	116~117	小津	高地川東				
10	三田倉水路水源	93ha	久瀬村	25~26	西津汲	宮山	飯盛山	庭露	洲ノ上	
11	下谷水源	122ha	久瀬村	142~143	東津汲	下谷 赤洞	檜本 アゲラ	穴洞 ヲンジ	市抜 下山	寺産
12	内谷水源	526ha	久瀬村	10~22	外津汲	朝後平 小当谷	蛇ノ尾 滝谷	水谷	椎之木	炭竈ノ尾
13	大谷水源	56ha	久瀬村	2	檜原 三倉	印谷 下一本木 小谷 平	宮環 上一本木	宮山 上街道	山道 大谷	寺環 長畑
14	平岩谷水源	307ha	谷汲村	13~19	谷汲神原	平岩				
15	高科浄水場	217ha	谷汲村	130~134	谷汲高科	隠洞	滝ノ上	瀬ヶ谷	美ヶ谷	
16	東谷水源	505ha	春日村	113~115、118~119、123~126	春日美東	品又	淀廻			
17	賤野谷水源		春日村	73~74	春日川合	賤野				R4.1.20削除
18	九戸坂浄水場	38ha	久瀬村	72	西津汲	九戸坂	黒岩	名倉		
19	森下浄水場	57ha	久瀬村	73	西津汲	森下				
20	仙ヶ谷水源	70ha	藤橋村	115	東横山	岩瀬平 村内	上山 堂平	上平 木尾谷	前平	村上
21	檜原	322ha	久瀬村	77~83	檜原	大蔵谷西	大谷	印谷		
22	古屋・初若	104ha	春日村	73~74	春日川合	賤野				
23	諸家	116ha	坂内村	35~36	坂内坂本	池ノ谷				
24	乙原水源	53ha	久瀬村	147	乙原	屑掛平 角竜	毘舎子 峯山	横平	平畑	豈洞
計		4,228ha	※小数点以下四捨五入のため計が一致しない場合があります。							

21箇所

関市・美濃市の水源地域

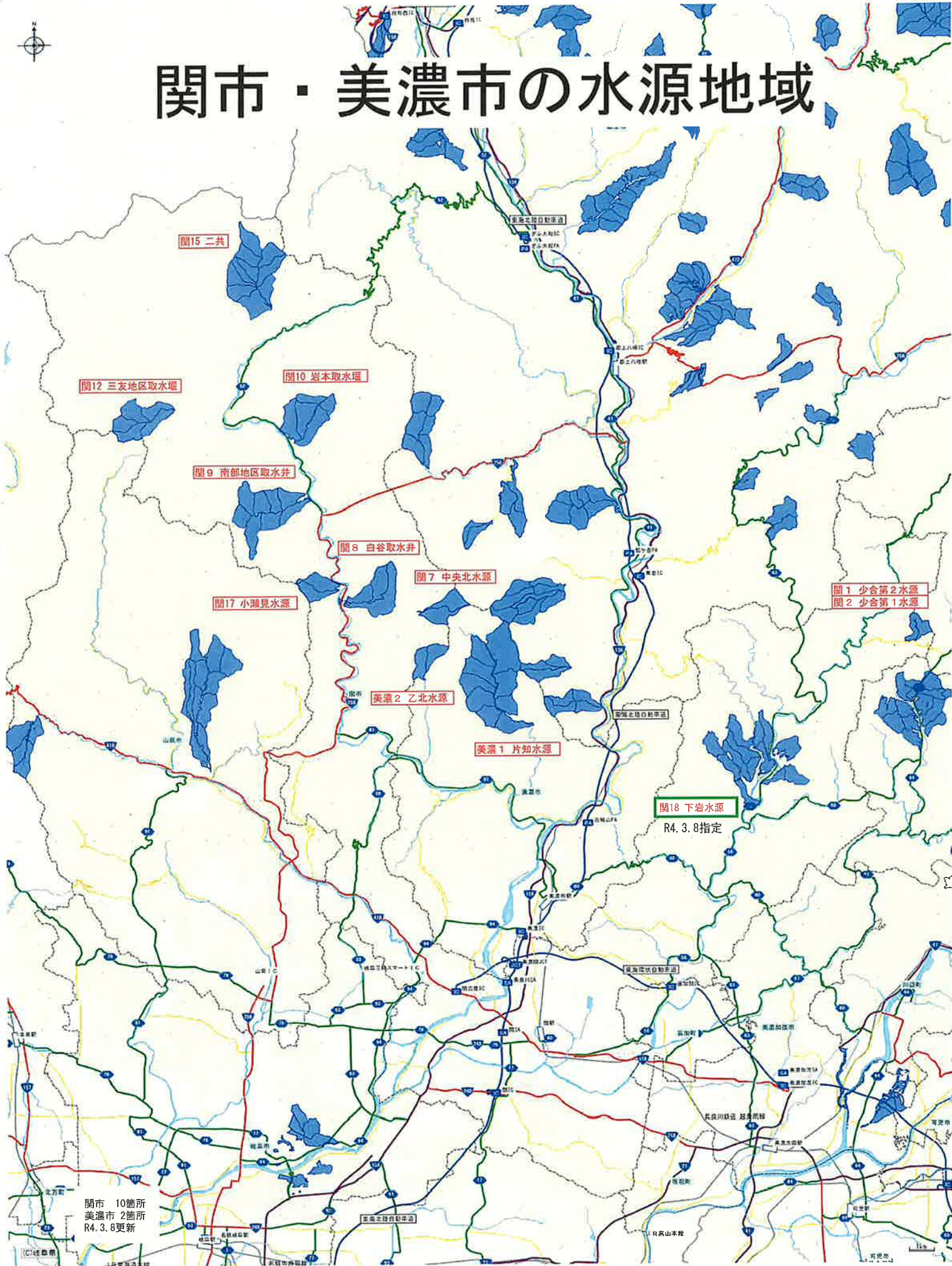

関市水源地域一覽

番号	名称	指定面積	旧市町村	指定林班	大字	字		
1	少合第2水源	71ha	上之保村	63	上之保	岩ヶ洞 馬越	杉ヶ沢 崩畑 石垣 菅岩平 大石戸	
2	少合第1水源	71ha	上之保村	63	上之保	岩ヶ洞 馬越	杉ヶ沢 崩畑 石垣 菅岩平 大石戸	
3	船山水源		上之保村	8~9	上之保	井之落 松原平 溝ヶ洞	雁巻札畑 清水向 高畑平 口無向 雪ヶ平 地蔵段 口無	R4.3.8解除
4	本郷取水口		上之保村	61	上之保	ヨボシ岩 鳥屋市洞谷 鉄岩	公神洞 峠向 鷹柄 上統 鳩屋 不動島 赤シラ 木戸ノ口 夫平山	R4.3.8解除
5	戸子山中水源		上之保村	36	上之保	奥横谷 子子ヶ洞	横谷口 灰橋 小洞 中横谷	R4.3.8解除
6	鳥屋市水源		上之保村	48	上之保	カギ山	シゲ尾 青木島	R4.3.8解除
7	中央北水源	148ha	洞戸村	36~37	洞戸高賀	羽田		
8	白谷取水井	276ha	板取村	321~323	板取	ウルシカ 寺尾	岩村寺南 洞 観音洞 南越シ ラサルツカ 下根道上	
9	南部地区取水井	456ha	板取村	16~18、21~25	板取	小鍋子 大畑	水口シリ 井水上 老向 和田 小鍋谷 大洞	
10	岩本取水堰	325ha	板取村	250~252、 267~268	板取	羽根街道 モチ穴	高ヶ洞 寺野 中屋敷 会所 フジ牧	
11	二共地区取水井		板取村	200~204、210~212	板取	コウド平	滝波	R4.1.20削除
12	三友地区取水堰	280ha	板取村	70~74	板取	川浦		
13	行合水源		上之保村	32~40、57~60	上之保	機手山 森向 灰橋上 坂口 上馬渡 梅ヶ洞 洞田洞 上会津 反ノ洞奥 押ヶ洞 森下 橋木島 子子ヶ洞 杉ヶ野段 天神 寺母洞 田畑ノ洞 浅ヶ洞 水ヶ洞 坂下 柏場 長場池 高平畑 峠下	下高畑 神山 中高畑 奥ヶ洞 平切日向 割ヶ口 久兵衛作日向 向日陰 上ミ切 上ミ川北 上之川南 大曾礼奥 大曾礼中 谷山 主倉ヨバヶサヨ 主倉奥 主倉口日陰 主倉中日陰 柏坂峠 比兵屋敷 車田 大嶋 橋木洞奥 橋木洞口 野田ヶ洞 葉師前 梨坂 戸子 手立洞 小洞 柚畑 長切 田畑洞 横谷口 灰橋 中横谷 迎田 古屋敷 森前 川西 柚之洞 大平野 天狗坂 下田畑 寺田 寺田段 西田尻 田ノ上 田尻ノ洞 源四郎落 松葉 板橋 下五宮 下万場 上五宮 上万場 中塚屋 橋洞 二又瀬 嵯峨平 杉ヶ洞 菅岩 機ヶ洞 壘尾 下平岩 上平岩 滝ヶ平 鳥屋市浦 外和田 関戸 宮之平 夫ノ畑 夫平山 嶋野 同ヶ洞 内井戸 南 馬渡ノ	R4.3.8解除
14	川合水源		上之保村	77	上之保	機手 夫杉	下貝津 鉢ヶ洞 灰蕉 溝上 善畑	R4.3.8解除
15	二共	555ha	板取村	200~206、210~212	板取	コウド平	滝波	
16	少合		上之保村	63	上之保	岩ヶ洞 馬越	杉ヶ沢 崩畑 石垣 菅岩平 大石戸	R4.1.20削除
17	小瀬見水源	135ha	洞戸村	25~26	洞戸小瀬見	尾洞 洞	保木 黒淵 小瀬見 上権	
18	下岩水源	628ha	武儀町	45~47、51 ~53、56、 66~68、 70、71	富之保	漁り越 神宮堂 木戸野 中寺谷 猪間立 ナキヶ洞 武儀倉奥寺谷 下多良木 松葉平 中屋敷 憩情洞	下山 上伊原 大洞 下森前 伊ヶ洞 笠平 尾脇平 今立 神戸 上寺谷 平裏 若林 日陰 庄司ヶ洞 中野 大洞 上森前 下寺谷 小洞 神戸 北野 上タラキ 平裏 柳洞 鮎子洞 若林 下氏庵 下氏庵 日向 鏡山 向平	R4.3.8指定
計		2,943ha	上之保村	1	上之保	下名倉 上名倉	宮木 口鬼谷 奥鬼谷	

※指定の重複(71ha)があります。小数点以下四捨五入のため計が一致しない場合があります。

高山市の水源地域

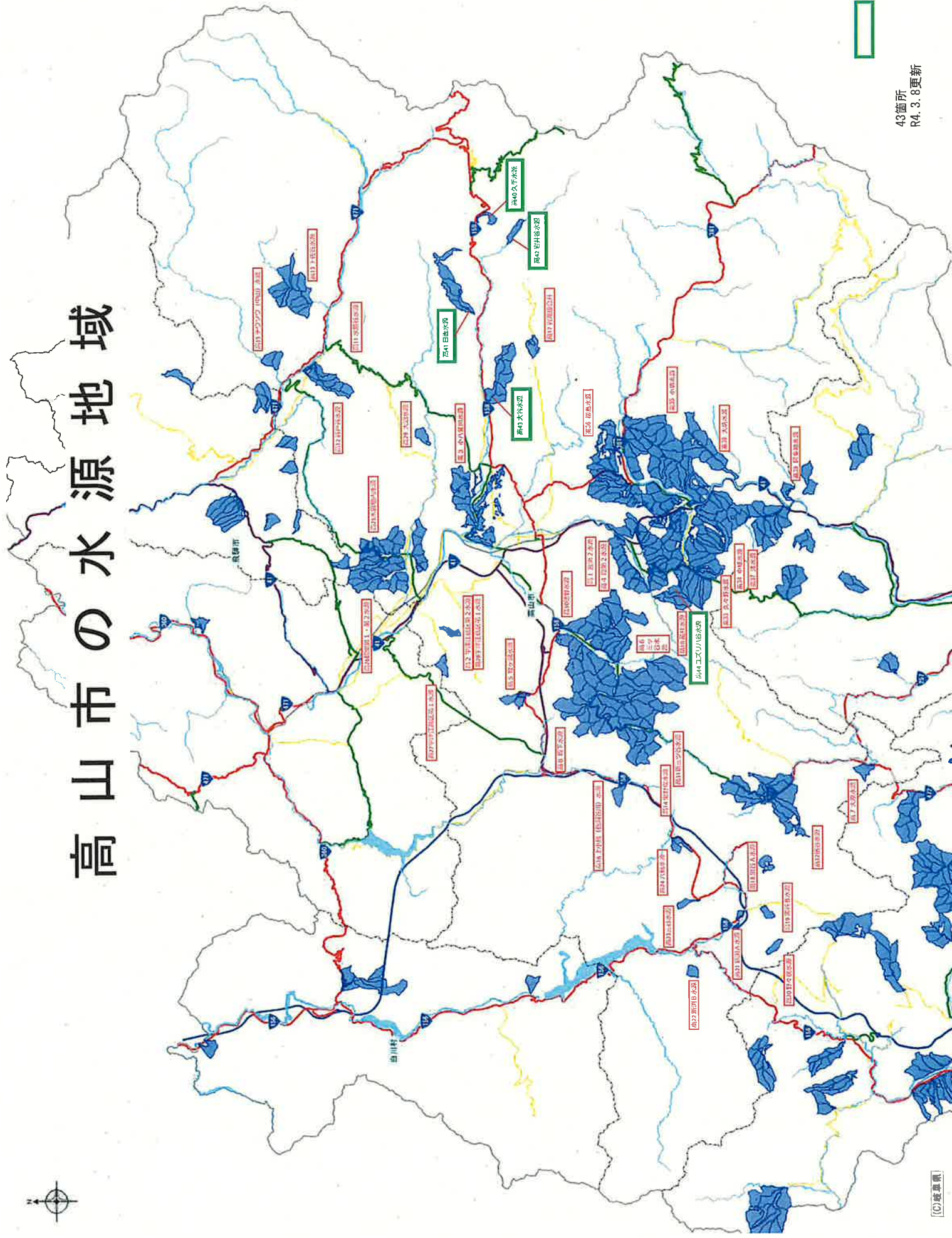

高山市水源地一覧

番号	名称	指定面積	旧市町村	指定林班	大字	字	
1	宮第2水源	1,038ha	宮村	2~5、6~8、38、39、41~44、45~52		下渡瀬 亀ヶ平 枯木ヶ洞 カジガ洞 車ヶ洞 寺洞 砂畑 山伏 御母衣洞 石水洞 孫ノ子洞 焼谷 水無 細洞 五升ヶ谷 石ヶ谷 弥陀ヶ洞 廻り洞 山腰 板ノ木洞 ユヅリハ 有道平 獅子山 大ナギ 日影 常泉寺 クルミ谷 清水 大戸 長洞 稲子 稲子平 洞山 猿洞 青木 役田平 青木洞 上宮谷 下宮谷 石原 休石 山越 三ノ瀬 薬師洞 薄越平 薄越 新田洞	
2	宇津江低区第2水源	43ha	国府町	126	国府町宇津江	奥大洞 大洞口 羽根山	
3	小八賀川水源	702ha	高山市	1、91~92	松本町	サワチ ジンガ洞 マガリ 吉谷 吉谷日影 桑ヶサコ 枯木ヶ洞日影 荒神 山ズミ 小イモジ 小ギツネ 上野坂 水ナシ 大イモジ 大サコ 大狐 大野頭地 中イモジ 中洞 丁字洞 長洞 田ノ洞日影 二俣 猫俣 名主山	
						下切町	イモジガネ 鯨谷
						上野町	久佐田 向山平 黒岩 水屋 土橋 塔屋敷 南ヶ洞 納戸洞
			丹生川村	97、98、99 ~101、 275、276、 277、278	丹生川町下保	カイダラ 岩崎(甲) 水谷 西ヶ洞 西ヶ平 保木 保木平 ジャレ 岩崎(乙) 牛ヶ谷 杉ヶサコ 白馬ヶ谷 牧野 カクレ洞 ヒノ口 河渡 荒神洞 取越 深谷 水坪 清水 千光寺 ヨイ山 向イ 高ツ森 赤坂 前平 滝ヶ洞 池ヶ尾 東ヶ谷 東坂 内ヶ洞 奥林 岩田平 境谷山 荒田 三ツ森 大平 中ヶ谷 道垣内洞 鍋トコ 尾名ヶ洞 稗ヶ洞	
						丹生川町柏原	下り谷 中ヶ谷
						丹生川町町方	猿楽場 熊ヶ洞 向山 桜小路 上野 前上平 前平 池ヶ洞 東ヶ洞 柳洞 檜林 日影 念仏ヶ洞 樋ヶ谷
						丹生川町細越	下反保 坂下 西垣内 池島 中岩野 中島 長森 日カゲ
						丹生川町北方	蟹沢 池島
						丹生川町桐山	前島 池島平 野方
						丹生川町新張	カウカ洞 コウド洞 コウド洞日向 ダルマサコ 姥ヶ嶽 家廻 喜十郎サコ 宮ノ上 鷹ヶ坂 長森 洞田サコ 二俣日面平 日影サコ 日影山 樋ヶ洞 有本 林ノ下 トウナ洞 ホウシヨ 下上野 桂ヶ洞 向坂 蛇抜 中上野 田ノ洞 二俣日影
			国府町	79	国府町三川	前平 堂賀洞 柳洞	
			4	段第2水源	81ha	宮村	57
5	牧ヶ洞水源	96ha	清見村	190~191	牧ヶ洞	三尾 昌蒲田 カクシン スゲタ	
6	三ッ谷水源	367ha	清見村	140~142	三ッ谷	湯屋洞 カクマ ラシタカ洞	
7	大原水源	78ha	清見村	3	清見町大原	杉谷洞 杉木平	
8	坂下水源	263ha	清見村	126~128	清見町坂下	井ノ上洞 下洞 古屋敷 向洞 西ヶ洞 板谷 小屋ヶ洞	
9	解除		(荘川村)	【15】		(六厩水源 61ha)	
10	蔵柱水源	172ha	宮村	32~35		蔵柱	
11	水無谷水源	88ha	上宝村	352~353	上宝町新田	カラ谷 とちこば 下ノ平 大楷 長沼 板木井林 ネバカ尾 下田平 岩屋谷 古田 水無口 櫻ツミバ	
					上宝町在家	アオ岩	
12	谷戸谷水源	226ha	上宝村	354、356~ 360	上宝町宮原	ウヘノヒラ マセバ山 桜ツミバ 松ヶ平 大洞口 谷戸 谷戸辻	
					上宝町新田	ヌヶズイ 下田平 岩田 谷戸	
					上宝町在家	アオ岩 大菅山 東谷 平山 杉ノ木谷 大峠 西俣 大日面 外柳 打越	

13	下佐谷水源	610ha	上室村	98~105、 112~113、 115~117	上室町下佐谷	カクレ洞 中ノ洞 水垣内 出シケ谷小平	西ケ谷 岩ケ谷 中ノ谷	大向 小野 洞	宮ノ前 桐ケ谷 宇治ヶ坂	牛首谷 蔵ノ井 下タ島
14	巢野俣水源	282ha	清見村	93~96	清見町巢野俣	小イト 念佛野	下田々	向山	上垣内	西ケ洞
15	チウソウ(中山) 水源	111ha	上室村	75~76	中山	オオサコ カミタ	ソデコ谷 たちの尻	大ボキ チソウ谷	長尾	オマタ
16	上小島(橋洞谷川)水源	82ha	清見村	211	清見町上小島	古屋				
17	岩滝接合井	77ha	高山市	145	滝町	山内				
18	黒谷A水源	61ha	荘川村	137	荘川町寺河戸	カヤノ				
19	黒谷B水源	45ha	荘川村	191	荘川町一色	高畑				
20	野々俣水源	49ha	荘川村	233	荘川町野々俣	大沢				
21	新淵A水源	19ha	荘川村	199	荘川町猿丸	滝ヶ野	滝ヶ平			
22	新淵B水源	51ha	荘川村	266	荘川町牧戸	山ノ神	栃木谷	金山谷		
23	三谷水源	41ha	荘川村	76	荘川町三谷	小谷				
24	六蔵水源	74ha	荘川村	46.47	荘川町六蔵	深谷	杉尾	池ノ平	宮谷	
25	木曾垣内水源	1317ha	国府町	5~24、26~ 29、31、59 ~63	国府町木曾垣内	桑ノ木洞 向畑	笹洞 梅ノ木洞	芦洞	堂ヶ洞	隠し洞
					国府町半田	向畑 山スミ谷 石休場	小七山 大門洞	稗洞 横川洞	貝吹堂 墓ヶ洞	櫛ヶサコ 馬はなしば
					国府町桐谷	宮脇 荒神洞 残洞 桂洞 西俣 梶ヶ洞 姥ヶ洞 川合	工匠 諸二佐古 御堂ノ洞 安房 蛸平 大丸山 袖ヶ洞 大沢上	観正寺 矢ヶ洞 ヒラソ 岩平 馬留 倉山 庚申洞 曲り谷	水舟佐古 観正寺 清峯寺 雁ザコ 割谷 ギヤリ淵 高祖洞	細尾 三洞 長サゴ 大サゴ 姫松 栃洞 城平
					国府町八日町	中ノ谷 大谷 茶席谷 童子山 池ノ尻 滝ヶサコ 十三墓岐 大坂山 鷹所	西俣 岩ヶ鼻 陣ヶ洞 稗ヶ洞 横平 隠し洞 馬道 石ヶ洞 舟サコ	溝上山 梨内山 弥五郎洞 西稗ヶ洞 芝峠 行田ヶ洞 水坪 七回り	中ヶ洞 街道平 石ヶ洞 東稗ヶ洞 東行田ヶ洞 大平 六郎谷 灘峠	山之洞 梨打 菅谷 滝ヶサコ 西行田洞 小洞 古畑 塩屋谷
					国府町漆垣内	稗洞	前平	城山		
					国府町西門前	大坂谷 中平 塩屋平 林黒 ヲトシ洞	日影サコ トコナベ 栃洞 ヌセ洞 大谷	大平 曲り谷 小サコ 深谷	横平 平岩久 岩垣内 根ヶ平	東平 ヲトシ平 堤ヶ洞 楡林
					国府町東門前	浅ヶ平 前平	浅ヶ平山 安ヶ平	小洞 トコナベ	大洞	水谷
					国府町宮地	保木平	保木ヶ洞	コウサコ	日影平	シツ高
					国府町今	東平 コガサキ	セノ上 荒洞	水上洞 岩田	楡本山 黒洞	コガセキ 南ヶ洞
					国府町義輪	黒洞 浅ヶ平 東大洞	南ヶ洞 円光寺	牛追 小洞	森ノ木 西大洞	岩洞 中洞
					国府町木曾垣内	桑ノ木洞 向畑	笹洞 梅ノ木洞	芦洞	堂ヶ洞	隠し洞
					国府町半田	向畑 山スミ谷 石休場	小七山 大門洞	稗洞 横川洞	貝吹同 墓ヶ洞	櫛ヶサコ 馬はなしば
国府町桐谷	宮脇 荒神洞 残洞 桂洞 西俣 梶ヶ洞 姥ヶ洞 川合	工匠 諸二佐古 御堂ノ洞 安房 蛸平 大丸山 袖ヶ洞 大沢上	観正寺 矢ヶ洞 ヒラソ 岩平 馬留 倉山 庚申洞 曲り谷	水舟佐古 観正寺 清峯寺 雁ザコ 割谷 ギヤリ淵 高祖洞	細尾 三洞 長サゴ 大サゴ 姫松 栃洞 城平					

鶴巣第1・第2水源

26	鶴巣第1・第2水源	1156ha	国府町	5~23、26~29、60~63	国府町八日町	中ノ谷 大谷 茶席谷 童子山 池ノ尻 滝ケサコ 十三墓岐 大坂山 舟サコ	西俣 岩ヶ鼻 陣ヶ洞 稗ヶ洞 横平 隠し洞 馬道 石ヶ洞	溝上洞 梨内山 弥五郎洞 西稗ヶ洞 芝峠 行田ヶ洞 水坪 灘峠	中ヶ洞 街道平 石ヶ洞 東稗ヶ洞 大平 六郎谷 塩屋谷	山之洞 梨打 菅谷 滝ケサコ 西行田洞 小洞 古畑 鷹所
					国府町漆垣内	稗洞 大坂谷 中平 塩屋平 林黒 ヲトシ洞	前平 日影サコ トコナベ 柄洞 ヌセ洞 大谷	城山 大平 曲リ谷 小サコ 深谷	横平 平岩久 岩垣内 根ヶ平	東平 ヲトシ平 堤ヶ洞 楢林
					国府町西門前	浅ヶ平 前平	浅ヶ平山 安ヶ平	小洞 トコナベ	大洞	水谷
					国府町今	東平 コガサキ	セノ上 荒洞	水上洞 岩田	楢本山 黒洞	コガセキ 南ヶ洞
					国府町藁輪	黒洞 浅ヶ平 東大洞	南ヶ洞 円光寺	牛追 小洞	森ノ木 西大洞	岩洞 中洞
27	宇津江高区第1水源	68ha	国府町	136	国府町宇津江	内ヶ谷 キヨノ木	洞口 荷附ば洞	見越	桜ヶ洞 旗洞	
28	宇津江低区第1水源	43ha	国府町	126	宇津江	大洞口	奥大洞	羽根山		
29	大沼水源	68ha	丹生川村	42	丹生川町大沼	上古滝	桃ノ木洞	黒洞	垣内畑	
30	徳野水源	1915ha	清見村	126~128、149~165、167、169~172、175、177	清見町坂下	向洞 小屋ヶ洞	西ヶ洞 板谷	古屋敷	下洞	井ノ上洞
					清見町福寄	丸山 水上平 ゴミノ木 ワル洞 上サコ 梨洞 大洞 家コバ	脇谷洞 足平 二俣洞 前平 一ノ谷 シンノサコ 高洞 石コバ	山ズミサコ 足洞 上島 スクイ洞 小蛇ヌケ 中ノサコ エノ洞 スノチコヤ	伊勢ヶ平 ハゲ コヤカケサコ 割洞 大蛇ヌケ コヤカケサコ ニノ平 水ナシ平	クニガ平 トコナベ 家ノ洞 クジヤ洞 牛首 水ナシ洞 タラガ洞 高平
					清見町藤瀬	日影平 田ノ洞 かやが谷 脇ノ洞 中だは かさね 井水山 平岩 朴ノ木洞 柄洞	とこ鍋 小島山 井ノ洞 峠サコ 日面平 コシヨ洞 コノ平 カラ谷 小屋次郎 井平	廻り洞 長畑 蛇抜ヶ口 柄洞山 小茂上ノ洞 やせ尾 舟ヶ洞 南洞 中垣内	山く路 高ヶ平 コモ山 与七畑 向平 ウツメ洞 岩ス洞 日面平 入道洞	水洞 水舟 蛇ぬけ 小屋ヶ平 タカヒラ 舟ヶ洞 源氏タケ 文治平 寺林
					清見町三日町	保木平 保平	引廻し 牛ヶ平	塩谷洞	保天	こうと平
					清見町牧ヶ洞	天野平	前平	寺洞	徳野平	
31	新三ツ谷水源	2591ha	清見村	60~63、97~99、103~117、119、121、123~129、144~148、153	清見町巢野俣	大平 山本 月谷 鈴洞	ヤエンサコ 茶ヤ下 小瀬 西平	野々尻 ナギ ノテ洞 一本柄平	鳥ヶ野 茶ヤ上 西ヶ洞 サンシヨノ木	風ヶ洞 東平 下月谷 中井山
					清見町坂下	滝尻 下土クロ 岩穴ヶ尾 クグリキ 日面平 落合 蛇ヌケ 井ノ上平 上滝下 シホジ洞 下滝下 西ヶ洞 西ヶ洞 川向	川平日影 カンナリ ザン洞 岩穴ヶ尾 西サコ ヤマシミ谷 下ノ洞 東平 フキサコ 大倉 西ザコ 古屋敷 小屋ヶ洞 小野ヶ平	宮ヶ洞 見ツヶサコ サコ太郎 樋ヶ洞 樋ヶ洞 山越 桑ヶ洞 川平 西平 コクラ 小洞 下洞 荒木 小野ヶ平	大サコ 小ヤヶ洞 西サコ 板橋 西平 宮ヶ洞 平滝 池尻 コヶ岩 ヲトシヶ平 エゾレ 井ノ上洞 小野ヶ平	ヒワダサコ 不動ヶ洞 日影平 東平 との洞 長洞 中山 滝上 原山 下ノ平 向洞 板谷 川ばた

	新三ツ谷水源				清見町三ツ谷	東洞 日谷 水上	一ノ谷 きん洞 荒木	藤巻 栢洞 西平山	長洞 ザン洞	西洞 大洞
					清見町福寄	水ナシ洞 二ノ平	大洞 タラガ洞	高洞	前平	エノ洞
32	楷谷水源	953ha	清見村	39~51	清見町楷谷	麦島 麦島洞 ホリ 林垣内	長巾 南平 沼付 龍ヶ峰	ラグナ 東平 一ツ橋 島畑	西ヶ洞 木賊島 北平	龍ヶ谷 二ノ瀬 二ノ瀬
33	久々野水源	1040ha	久々野町	33~42、45 ~49	久々野町 無数河	溝上	中垣内	船平	樋ヶ平	舟山
						樋ヶ谷	中通	フスマ谷	中島	船平
						ダナ	桐山北平	西ヶ洞	横手	馬小屋
						ワリ谷	ロク向	カリヤス	大野	切手
						茂谷	庄司垣内	上垣内	下切手	大洞
						西中島	下畑	中川原	下島	蛇抜
			宮村	53~56	一之宮町	苅安	一ノ谷	二ノ谷	字段	
34	中組水源	1463ha	久々野町	30~43、45 ~49	久々野町 無数河	清水	小畑	塚田	溝上	舟山
						中垣内	船平	樋ヶ平	樋ヶ谷	中通
						フスマ谷	中島	ダナ	桐山北平	西ヶ洞
						横手	馬小屋	ワリ谷	ロク向	北平
						カリヤス	大野	切手	茂谷	庄司垣内
						上垣内	下切手	大洞	西中島	下畑
						中川原	下島	蛇抜	丸草	池田
			宮村	53~56	一之宮町	苅安	一ノ谷	二ノ谷	字段	長橋
35	小坊水源	2431ha	久々野町	21~38、48 ~51、53、 58~63、85 ~98	久々野町引下	船渡谷	洞口	上段		
					久々野町 無数河	登り尾	上段	ウソ谷	初谷	大原山
						大原	舟山	清水	小畑	塚田
						溝上	中垣内	樋ヶ平	樋ヶ谷	船平
						中通	フスマ谷	中島	ダナ	桐山北平
						茂谷	下切手	大洞	西中島	下畑
						中川原	下島	蛇抜	丸草	池田
						城下	シゲ島			
久々野町久々野	江戸	蛇抜	西中島	福藤	茂谷					
	福ワラビ	上茂谷	柳山	堂之上	井ノ口					
	御宮垣内	小井戸	沼田洞	立洞	神田					
	宮垣内	池谷	谷口	禿谷	林葉ノ木					
久々野町山梨	福ワラビ	茂谷	向畑	東山	東根					
	東平	ヲトシ	ワル洞	久五郎坂	岩本					
	立洞	小井戸	島田	御宮垣内						
久々野町柳島	青木ヶ洞	トノゴヤ	丸野	宮ヶ洞	下洞					
	南平クルミサコ	クルミサコ	シャウセンバタ	倉ガタ	ズンダイ					
	タコド	南洞	廻り洞	ウスコイ	熊タガス					
	保木									
久々野町久須母	牛洞	ワキ洞	森ヶ上	山越	城ヶナギ					
	大洞	クダヶ洞	タルヶ洞	水洞	上野					
	春木洞	山越	寺上	トコロ付	一之瀬					
	小湯袋	大湯袋	中之巻	沼付	青木沢					
	穀谷	峠ノサコ								
久々野町小坊	シゲ島	シゲ島山	西ヶ洞	子ジヶ洞	ヌクギ洞					
	割谷	ダナ								
朝日村	169~171	朝日町甲	蛇抜	桐山	水屋尾					
			栗の木さこ		五郎左衛門畑					
					柳沢					

No.	水源名	面積	所在地	区画番号	水源名					
					久々野町山梨	平野	平野口	東山	平野口中山	
36	柳島水源	1951ha	久々野町	57、65～82	久々野町大西	西ヶ原岩ヶ洞	岩ヶ洞	西ヶ洞	丸の谷大草	タルガ洞
						西坂谷	東坂谷下坂谷	胡桃谷尻ナシ	彦左とや	サカマキ
						コワシ洞	カラ谷	三方栃	与吉洞	屋洞谷
						ゼンマイ沢	曲り洞	カノジ洞	洞	サイメン
						高根	シッペ谷	スベリザコ	ヤエンザコ	コウジン洞
			前平	イガ坪	山越					
			朝日村	1～3、6、162～177	久々野町小屋名	柳ヶ沢	向坂	トウコ	マザレ松	カニ沢
						小洞	カラ谷	大樽ヶ洞	小樽ヶ洞	天狗岩
						北ヶ洞	来迎寺	日影平	水上洞	牛ヶ洞
						長洞	足久保	水上洞	中山	前平
釜野	六兵工洞	親父洞				天地	藤口洞			
ヤセラ	石ヶ谷	日ノ見ヶ嶽	小屋ヶ洞	穴ヶ洞						
ゴミノホケ洞	ガキノウ	廻り洞	梨ヶ洞	桂ヶ洞						
ロウヶ洞	八貫洞	七貫洞								
久々野町辻	溝尻	水沢場	日ヶ洞	穴	ヨハコ坂					
	溝上	向野	清水	池ヶ平						
久々野町柳島	八ヶ洞	釜野	西谷山	袖釜野	袖ヶ原					
	前平	トコナベ	日面平	アハラサコ	金方洞					
	高鳥屋	座王山	袖野	日面平	丸山					
	大垣内洞	カナ洞	西ヶ洞							
	子コヶ谷	蛇抜谷	ヒカ洞	牧戸洞						
	平	岩須ヶ洞	二之瀬	樽ヶ沢	うるひが洞					
蛇抜	桐山	水屋尾	五郎左衛門畑	柳沢						
粟の木さこ	大日面	一ノ瀬	山腰	西前平						
朝日町万石	八ヶ尾									
朝日町小谷	前平	飛石谷	大溝飛	中ノ谷	奥ノ谷					
	日面ヶ洞	ゴミノ木平	広神洞	日ノ見ヶ嶽						
37	渚水源	768ha	久々野町	1～11、151～153	久々野町渚	清水平	ヨリ洞	奥ノ田	割ザコ	大石ヶ洞
38	大坊水源	566ha	久々野町	104～109 114～117	久々野町小坊	松ヶ尾				
					久々野町有道	檜ヶ尾	狐小屋	原狐小屋	峠	タワラサコ
					下垣内	峠	宮尾	北平畑	中垣内	
39	阿多粕水源	53ha	久々野町	145	久々野町阿多粕	下平	道下	サルハシ		
40	久手水源	44ha	丹生川村	197	丹生川町久手	カウ屋朴				
41	日面水源	337ha	丹生川村	145～148、155、163	丹生川町日面	大谷西平	東平	神畑平	原山	神畑
					上タンナ坂	外ノ牧(乙)	日影平			
					丹生川町曾手	池之原	水谷中尾	水谷		
42	岩井谷水源	63ha	丹生川村	218	丹生川町岩井谷	高ノ畑	一ノ谷	かんば原		
43	大谷水源	425ha	丹生川村	253～260	丹生川町小野	彦兵工作	トヤカ佐古	ヲリツキ	横座ヶ平	彦右工門作
						山スミ平	コバガ谷	丸ツフリ	市助谷	樽ノ木平
						丸山	水谷原	神畑平	水谷西平	栃の木谷
						水谷	管ノ平			
						安楽	殿畑平	漆洞	トイヤサコ	ラムロサコ
			与五郎畑	庵岩	横平	小水坪	大水坪			
			雁ヶ尾	荒殿	牛ヶサコ	東尾道	管ヶ平			
			小屋谷東平	小屋谷西平	子ズ尾	落し	小水尻			
			六呂瀬西平	ミスリ谷	小畔ヶ尾	上ノ木平	シミガマ			
			コブナサコ	中平	彦左工門谷	大平	大水無			
小水尾	小水無	西平	クラヤミ	大山ズミ						
一之谷	小洞	前洞								
44	ユズリハ谷水源	36ha	宮村	36	一之宮町	ユズリハ				
計		21,946ha	※指定の重複(3665ha)があります。※小数点以下四捨五入のため計が一致しない場合があります。							

R4.3.8指定
R4.3.8指定

R4.3.8指定
R4.3.8指定

R4.3.8指定

43箇所

岐阜県水源地域保全条例

水源地域内の土地売買等又は開発行為を行う場合は事前の届出が必要です

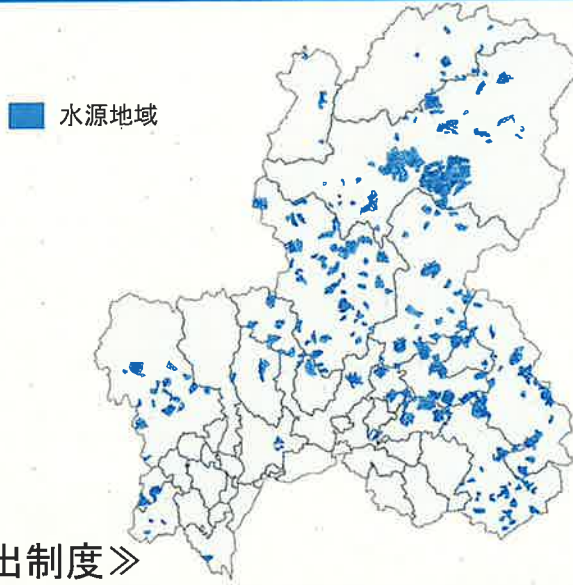

指定市町村 22 市町村
 指定箇所 264 か所
 指定面積 約 6 万 7 千 ha

〈水源地域の指定がある市町村〉
 岐阜市・大垣市・高山市・関市・中津川市・美濃市・恵那市・美濃加茂市・山県市・飛騨市・郡上市・下呂市・海津市・関ヶ原町・揖斐川町・七宗町・八百津町・白川町・東白川村・白川村（取水地点上流：瑞浪市・川辺町）

令和 4 年 3 月 8 日更新

〈事前届出制度〉

●**届出の対象となる土地** 岐阜県が指定した水源地域内の土地
 指定区域を示した「水源地域区域図」は、県庁治山課、各農林事務所、関係市役所・町村役場に備え置いてあります。また、県ホームページの「岐阜県水源地域保全条例について」で区域、大字・字情報が確認できるほか、「ぎふふおれナビ」でも区域が確認できます。

岐阜県水源地域保全条例 <https://www.pref.gifu.lg.jp/page/9280.html>



★「ぎふふおれナビ」で区域を確認する場合
 ぎふふおれナビで検索>ふおれナビへGO!>（利用規約に）同意する>表示切替欄で水源地域区域図の■水源林にチェックを入れた後、所在地名・住所一覧等で検索してください。

●届出の区分	土地の所有権等の移転等の届出	開発行為の届出(令和3年1月1日から)
●対象となる行為	○所有権、地上権、地役権、賃借権、使用貸借による権利の移転又は設定に係る契約を締結する場合（相続は除く）	○土石、樹根、鉱物の採掘、開墾、盛土、切土、土砂の堆積 ○建物その他工作物の新築、改築、増築、移転、撤去 ○水資源を採取するための設備の設置
●対象除外	○国、県、市町村との契約 ○非常災害に際し必要な応急措置を講ずるためのもの ○規則で定める公益性の高い事業である場合 1 電気事業法による電気事業者が行う送電線路設置事業の一部（※鉄塔、管渠、開閉所などは届出不要）、配電線路設置事業の一部（※電柱、電線等のみ届出不要） 2 電気通信事業法による認定電気通信事業者が行う通信設備設置事業の一部（※電柱、電線等のみ届出不要）	○国、県、市町村が行う事業 ○非常災害に際し必要な応急措置を講ずるための行為 ○森林施業及び管理に必要な開発行為 ○規則で定める開発行為 1 自己の居住の用に供する住宅の建築、移転又は撤去 2 電柱、電話柱、標識、柵、観測設備、消防設備その他これらに類する工作物の新築、改築又は増築 3 家庭用水の取水を目的とする設備（複数戸分をまとめて取水するものを除く。）の設置 4 立木の生育を阻害するおそれのないもの
●届出者	土地所有者など土地に関する権利をお持ちの方（売り主）	開発行為を行おうとする方
●届出時期	契約をしようとする 30日前 まで	開発行為をしようとする 60日前 まで

※届出をしなかった場合や虚偽の届出をした場合、勧告・公表・5万円以下の過料が科せられます。

※届出書の様式は、岐阜県ホームページ「水源地域保全条例」からダウンロードできます。

土地の所有権等の移転等の届出書

開発行為の届出書



別記第1号様式（第6条関係）
土地の所有権等の移転等の届出書

岐阜県知事 様

届出者 住所
氏名
（法人にあっては、主たる事務所の所在地、名称及び代表者の氏名）
電話番号

年 月 日

土地の所有権等の移転又は設定をする契約を締結したため、岐阜県水源地域保全条例第15条第1項の規定により、次のとおり届け出ます。

1 契約当事者に關する事項

所有権等の移転又は設定しようとする者	住所	
	氏名	
所有権等の移転又は設定を受けようとする者	住所	
	氏名	
契約に係る権利の種別及び内容	種別	<input type="checkbox"/> 所有権 <input type="checkbox"/> 地上権 <input type="checkbox"/> 地役権 <input type="checkbox"/> 使用貸借による権利 <input type="checkbox"/> 債権 <input type="checkbox"/> 其他（ ）
	内容	<input type="checkbox"/> 設定 <input type="checkbox"/> 移転
契約締結予定年月日	<input type="checkbox"/> 予定あり	年 月 日
	<input type="checkbox"/> 未定	

2 土地に關する事項

登記上の土地の所在	（登記地目）	伏記面積
合計		㎡
土地利用の現況		
所有権等の移転又は設定の後に於ける土地の利用目的	<input type="checkbox"/> 現在の土地利用と同じ <input type="checkbox"/> 現在の土地利用と異なる（ ） <input type="checkbox"/> 未定	

別記第2号様式（第8条関係）
開発行為の届出書

岐阜県知事 様

届出者 住所
氏名
（法人にあっては、主たる事務所の所在地、名称及び代表者の氏名）
電話番号

年 月 日

開発行為を行いたいので、岐阜県水源地域保全条例第16条第1項の規定により、次のとおり届け出ます。

1 開発に關する事項

開発行為名	住所		
	氏名		
	電話番号		
	業種	<input type="checkbox"/> 不動産業 <input type="checkbox"/> 林業 <input type="checkbox"/> その他（ ）	
工事を請け負う者	住所		
	氏名		
	電話番号		
着手予定年月日	年 月 日		
完了予定年月日	年 月 日		
開発行為に係る土地の所在、現況及び面積	土地の所在	現況	面積(㎡)
			うち水源地域面積(㎡)
合計		筆	㎡
開発行為の目的	<input type="checkbox"/> 所有権 <input type="checkbox"/> 地上権 <input type="checkbox"/> 地役権 <input type="checkbox"/> 使用貸借による権利 <input type="checkbox"/> 賃借権 <input type="checkbox"/> その他（ ）		
開発行為に係る権原の種別	内容	<input type="checkbox"/> 期間 <input type="checkbox"/> その他	
開発行為の種別及び内容	内容	<input type="checkbox"/> 土地の形質の変更 <input type="checkbox"/> 土石の採掘 <input type="checkbox"/> 開採の採掘 <input type="checkbox"/> 鉱物の採掘 <input type="checkbox"/> 掘削 <input type="checkbox"/> 盛土 <input type="checkbox"/> 切土 <input type="checkbox"/> 土砂の堆積 <input type="checkbox"/> 建物 <input type="checkbox"/> その他工事作物（ ） <input type="checkbox"/> 新築 <input type="checkbox"/> 改築 <input type="checkbox"/> 増築 <input type="checkbox"/> 移転 <input type="checkbox"/> 撤去 <input type="checkbox"/> 敷地面積 ㎡、規模・構造（ ）	
	取水設備の設置	1日最大取水量 ㎡/日 1日平均取水量 ㎡/日 用途（ ） 水の供給を受ける者の数（ ）	
備考			

- 押印不要
- 添付書類
 - ・位置図（縮尺5万分の1程度及び5千分の1程度）
 - ・当該土地の所有権等を有することを証する書面の写し（登記事項証明書など）
- 提出部数 1部（電子メールによる提出可）

- 押印不要
- 添付書類
 - ・位置図（縮尺5万分の1程度及び5千分の1程度）
 - ・土地の使用に関する権利を有することを証する書面の写し
 - ・開発行為に係る土地の現況を撮影した写真（全景及び主な箇所を撮影したもの）
 - ・開発行為の内容を示す図面（平面図、断面図、構造図など）
- 提出部数 1部（電子メールによる提出可）

○提出先・問合せ先

電子メールによる提出の場合は、各機関のホームページに記載されたメールアドレスへ送付してください。

機関名	住所	電話番号（内線）
県庁治山課水源林保全係	岐阜市藪田南2-1-1（県庁8階）	058-272-8496（直通）
岐阜農林事務所林業課	岐阜市藪田南5-14-53（OKBふれあい会館第1棟8階）	058-214-7406（直通）
西濃農林事務所林業課	大垣市江崎町422-3（西濃総合庁舎）	0584-73-1111（399）
揖斐農林事務所林業課	揖斐郡揖斐川町上南方1-1（揖斐総合庁舎）	0585-23-1111（442）
中濃農林事務所林業課	美濃市生櫛1612-2（中濃総合庁舎）	0575-33-4011（230）
郡上農林事務所林業課	郡上市八幡町初音1727-2（郡上総合庁舎）	0575-67-1111（216）
可茂農林事務所林業課	美濃加茂市古井町下古井2610-1（可茂総合庁舎）	0574-25-3111（423）
東濃農林事務所林業課	多治見市上野町5-68-1（東濃西部総合庁舎）	0572-23-1111（291）
恵那農林事務所森林保全課	恵那市長島町正家後田1067-71（恵那総合庁舎）	0573-26-1111（315）
下呂農林事務所林業課	下呂市萩原町羽根2605-1（下呂総合庁舎）	0576-52-3111（220）
飛騨農林事務所林業課	高山市上岡本町7-468（飛騨総合庁舎）	0577-33-1111（481）

R4.3.8作成

清流の国ぎふ

清流の国ぎふ憲章
～豊かな森と清き水 世界に誇れる 我が清流の国～
「清流の国ぎふ」に生きる私たちは、
知 清流がもたらした自然、歴史、伝統、文化、技を知り学びます
創 ふるさとの宝ものを磨き活かし、新たな創造と発信に努めます
伝 清流の恵みを新たな世代へと守り伝えます
平成26年1月31日「清流の国ぎふ」づくり推進県民会議

清流の国ぎふ
森林・環境税
を使って「清流の国ぎふ」の豊かで清らかな水を育む森林を守っています。

