

令和3年6月29日

岐阜県行政書士会会長 様

岐阜県林政部治山課長

岐阜県水源地域保全条例に基づく水源地域の指定について

日頃は、岐阜県の森林・林業行政にご理解、ご協力いただき厚く御礼申し上げます。

さて、岐阜県水源地域保全条例に基づく水源地域について、令和3年6月11日付けで、別紙のとおり指定を行いましたのでお知らせします。

また、県ホームページ「岐阜県水源地域保全条例」についても改訂しておりますのでご参照ください。

今後も、水源地域内で土地の売買等又は開発行為がある場合は、売主等又は開発行為者に県へ事前届出の義務がある旨をご助言していただきますよう、貴会のご協力をお願いします。

岐阜県林政部治山課水源林保全係			
係長	川村	担当	木村
〒500-8570 岐阜市藪田南 2-1-1			
TEL. 058-272-1111 (内線 3168)			
FAX. 058-278-2707			
e-mail kimura-hitoshi@pref.gifu.lg.jp			

## 新たに指定した水源地域

市町村	旧市町村	水源地域名	林班	面積(ha)	備考
白川町	—	吉田浄水場水源	207～212、224～236	689.58	白川町6
白川町	—	中川浄水場水源	94、95、103～119	1,109.06	白川町7
東白川村	—		1、2、139～142		
白川町	—	切井浄水場水源	481、482、484～489	389.40	白川町8
恵那市	岩村町	岩村川水源	1	22.63	恵那市25
	上矢作町	東木の実水源	79、80	90.35	恵那市26
高山市	久々野町	久々野水源	33～42、45～49	1,039.95	高山市33
	宮村		53～56		
	久々野町	中組水源	30～43、45～49	1,463.31	高山市34
	宮村		53～60		
	久々野町	小坊水源	21～38、48～51、53、58～63、85～98	2,430.96	高山市35
	朝日村		169～171		
	久々野町	柳島水源	57、65～82	1,951.21	高山市36
	朝日村		1～3、6、162～177		
	久々野町	渚水源	1～11、151～153	768.28	高山市37
		大坊水源	104～109、114～117	565.93	高山市38
阿多粘水源		145	53.31	高山市39	

注) 林班・面積の重複があります。

# 白川町水源地域一覽

番号	名称	指定面積	市町村	指定林班	大字	字				
						寒陽気	大多尾	赤原	丸山	
1	黒川浄水場	369ha	白川町	294~296、298~303	黒川	西泉海戸	中日向	東日向	水穴	道海戸
2	赤河浄水場	749ha	白川町	438~450、 463~466、 497~500	赤河	六呂山	東泉海戸	上屋敷	深井戸	大芹
					切井	鍛冶屋敷	泡立	広嶋		
3	三川浄水場	500ha	白川町	406~410、 429~433、 461~462	三川	宜ヶ島	上見	新田	雀八島	洞
					赤河	島田	長手	上海戸	鎌倉	
4	飛保浄水場	885ha	白川町	32~33、 125~130、 134~137、 186~192	白山	西ヶ牧	渡合	道上	保桂口	飛保
					下佐見	岩畑	森下	翔洞	下登尾	沢菅
5	稲田浄水場	235ha	白川町	173~177	下佐見	午ヶ平	寝伏夜野	船木	日陰	野頭
						弥六	箱岩	井ノ上	臼ヶ野峠	才三
6	吉田浄水場	690ha	白川町	207~212、 224~236	上佐見	田之上	段坂	大奥郷	池ノ上	庵之洞口
						庵之洞西	庵之洞東	発畑	伊佐峠	小屋洞
7	中川浄水場水源	1,109ha	白川町	94、95、 103~119	中川	伊佐	小伊佐	奥笹洞	菅野	笹洞
						狭間	曲り	古田	井ノ洞	外ヶ洞
8	切井浄水場水源	389ha	白川町	481、482、 484~489	切井	塔洞	鹿折	桃木	塔洞	鹿折
						日陰				
計	2,739ha	※小数点以下四捨五入のため計が一致しない場合があります。	東白川村	1、2、 139~142	五加	小九号	新田	大陀輪	松山	生姜洞
						森ノ比良	立岩	横山	大中根	大開上
計	2,739ha	※小数点以下四捨五入のため計が一致しない場合があります。	東白川村	1、2、 139~142	五加	根崎	兼岩	横峠	新田洞	新田洞口
						高山	大洞口	岩根屋	長畑	川比良
計	2,739ha	※小数点以下四捨五入のため計が一致しない場合があります。	東白川村	1、2、 139~142	五加	川下モ	川比良	奥橋		

●取水箇所が隣接する市町村に所在する水源地域

番号	名称	指定面積	市町村	指定林班	大字	字				
(八百津町4)	清津川水源	1,063ha	八百津町	65~68、 90~95、 97~101	久田見	観音山	川小屋	滝ヶ洞	潮見	矢曾
					福地	奥鹿野	後口	後森東	根之上	松坂谷
			白川町	420	三川	星ヶ崎	西皆渡	千杉	北洞	横場
						若山	長曾			
						追分	進退	清津	乱橋	押上
						小谷	油草	樽洞	井之平	大奥
						田南	洞田			
										下茶碗

※取水箇所及び指定面積は、八百津町として、取り扱います。

# 恵那市水源地域一覧

番号	名称	指定面積	旧市町村	指定林班	大字	字				
1	阿木川取水口	489ha	恵那市	136~141、 151~154	東野	花無山	石畑	山本		
					長島町正家	鍋山				
			岩村町	42~44	岩村町飯羽間	小屋ヶ根	小沢山	湯平		
			旧中津川市	201~202、284	阿木	青野下	青野上	北山	大平	
2	岩倉取水	84ha	串原村	45~46	串原	鹿の瀬	船渡	岩倉	上松本	
3	戸中取水	86ha	串原村	19	串原	戸中	戸中沢	北松林		
4	中沢取水	230ha	串原村	4~7	串原	中沢	南山	下松本		
5	静波取水	321ha	山岡町	90~94	山岡町馬場山田	峯山	青木	一貫平	三角	
					明智町杉野	仲島				
			明智町	45、99~100	明智町東方	黍平	向田	大丸山		
6	柏尾取水	48ha	明智町	69	明智町	砥堀				
7	石原田第2水源	74ha	明智町	42	明智町	石原田				
					明智町杉野	花柄	花柄新田	後山	後田	大平
						滝坂	長久保	二本松	八沢	芳原
8	石原田第1水源	46ha	明智町	48	明智町杉野	向田	黒沢	馬坂田		
9	吉良見取水	38ha	明智町	30	明智町吉良見	横山	平	平垣外		
10	下原田取水	104ha	上矢作町	12~14	上矢作町下	増沢				
11	漆原取水	187ha	上矢作町	38~44	上矢作町漆原	井沢	大馬戸	峯		
12	鳥取水	242ha	上矢作町	212~213、 218~222	上矢作町	ハネ	ヤゲ	磯沢	室沢	上平
13	宇連取水	100ha	上矢作町	133~135	上矢作町	岩名沢	上宇連			
14	西原取水	46ha	山岡町	47	山岡町原	小万場	切山	立野		
15	笹平取水	55ha	山岡町	6	山岡町田代	奥小屋	笹平	絵ヶ峯		
			瑞浪市	187	稲津町萩原	黒ノ田	小松ヶ洞			
16	下手向取水	96ha	山岡町	29	山岡町下手向	野田				
17	兼平取水	78ha	山岡町	87~88	山岡町馬場山田	亀割				
18	久保原取水	49ha	山岡町	65	山岡町久保原	古野川	西大平			
19	飯羽間取水場		岩村町	37	岩村町飯羽間	寺屋敷	夫平	中根	八本木	平畑
20	第2取水	56ha	岩村町	52	岩村町富田	鈴ヶ根				
21	名場居取水場	38ha	恵那市	7	飯地町	鹿路山				
22	上矢作取水	250ha	上矢作町	115~119、121~122	上矢作町	琴ヶ沢				
23	小野川水源	154ha	恵那市	121~124	東野	小野川新田	保古山			
24	横通取水	214ha	明智町	16~18、60、69	明智町大田	下田	大水口	仲田	廣平	滝下
					明智町横通	久原	青柏			
					明智町	砥堀				
25	岩村川水源	154ha	岩村町	1	岩村町	高松				
26	東木の寒水源	90ha	上矢作町	79、80	上矢作町	青ナギ				
計		3,327ha	※指定の重複(48ha)があります。小数点以下四捨五入のため計が一致しない場合があります。							

解除39ha

## ●取水箇所が隣接する市町村に所在する水源地域

番号	名称	指定面積	旧市町村	指定林班	大字	字				
(八百津町4)	菖蒲谷川水源	338ha	八百津町	108~109	福地	菖蒲谷	蔵橋			
			旧恵那市	38~39	潮見	見渡	篠原	入野		
					中野方町	橋立	坂折	日陰山	霧山	山名

※取水箇所及び指定面積は、八百津町として、取り扱います。

# 高山市水源地域一覧

番号	名称	指定面積	旧市町村	指定林班	大字	字		
1	宮第2水源	1,038ha	宮村	2~5、6~8、38、39、41~44、45~52		下渡瀬 亀ヶ平 枯木ヶ洞 カジガ洞 車ヶ洞 寺洞 砂畑 山伏 御母衣洞 石水洞 孫ノ子洞 焼谷 水無 細洞 五升ヶ谷 石ヶ谷 弥陀ヶ洞 廻り洞 山腰 栃ノ木洞 ユヅリハ 有道平 獅子山 大ナギ 日影 常泉寺 クルミ谷 清水 大戸 長洞 稲子 稲子平 洞山 猿洞 青木 役田平 青木洞 上宮谷 下宮谷 石原 休石 山越 三ノ瀬 薬師洞 薄越平 薄越 新田洞		
2	宇津江低区第2水源	43ha	国府町	126	国府町宇津江	奥大洞 大洞口 羽根山		
3	小八賀川水源	702ha	高山市	1、91~92	松本町	サワチ ジンガ洞 マガリ 吉谷 吉谷日影 桑ヶサコ 枯木ヶ洞日影 荒神 山ズミ 小イモジ 小ギツネ 上野坂 水ナシ 大イモジ 大サコ 大狐 大野頭地 中イモジ 中洞 丁字洞 長洞 田ノ洞日影 二俣 猫俣 名主山		
						下切町	イモジガネ 鯉谷	
						上野町	久佐田 向山平 黒岩 水屋 土橋 塔屋敷 南ヶ洞 納戸洞	
						丹生川町下保	カイダラ 岩崎(甲) 水谷 西ヶ洞 西ヶ平 保木 保木平 ジャレ 岩崎(乙) 牛ヶ谷 杉ヶサコ 白馬ヶ谷 牧野 カクレ洞 ヒノロ 河渡 荒神洞 取越 深谷 水坪 清水 千光寺 ヨイ山 向イ 高ツ森 赤坂 前平 滝ヶ洞 池ヶ尾 東ヶ谷 東坂 内ヶ洞 奥林 岩田平 境谷山 荒田 三ツ森 大平 中ヶ谷 道垣内洞 鍋トコ 尾名ヶ洞 稗ヶ洞	
							丹生川町柏原	下り谷 中ヶ谷
							丹生川町町方	猿楽場 龍ヶ洞 向山 桜小路 上野 前上平 前平 池ヶ洞 東ヶ洞 栃洞 檜林 日影 念仏ヶ洞 樋ヶ谷
							丹生川町細越	下反保 坂下 西垣内 池島 中岩野 中島 長森 日カゲ
							丹生川町北方	蟹沢 池島
							丹生川町桐山	前島 池島平 野方
						丹生川町新張	カウカ洞 コウド洞 コウド洞日向 ダルマサコ 姥ヶ懐 家廻 喜十郎サコ 宮ノ上 鷹ヶ坂 長森 洞田サコ 二俣日面平 日影サコ 日影山 樋ヶ洞 有本 林ノ下 トウナ洞 ホウシヨ 下上野 桂ヶ洞 向坂 蛇抜 中上野 田ノ洞 二俣日影	
国府町	79	国府町三川	前平 堂賀洞 栃洞					
4	段第2水源	81ha	宮村	57	段	長橋		
5	牧ヶ洞水源	96ha	清見村	190~191	牧ヶ洞	三尾 昌蒲田 カクシン スゲタ		
6	三ッ谷水源	367ha	清見村	140~142	三ッ谷	湯屋洞. カクマ ラシタカ洞		
7	大原水源	78ha	清見村	3	清見町大原	杉谷洞 杉木平		
8	坂下水源	263ha	清見村	126~128	清見町坂下	井ノ上洞 下洞 古屋敷 向洞 西ヶ洞 板谷 小屋ヶ洞		
9	解除		(荘川村)	【15】		(六蔵水源 61ha)		
10	蔵柱水源	172ha	宮村	32~35		蔵柱		
11	水無谷水源	88ha	上宝村	352~353	上宝町新田	カラ谷 とちこば 下ノ平 大櫓 長沼 栃木井林 ネバカ尾 下田平 岩屋谷 古田 水無口 櫻ツミバ		
					上宝町在家	アオ岩		
12	谷戸谷水源	226ha	上宝村	354、356~360	上宝町宮原	ウヘノヒラ マセバ山 桜ツミバ 松ヶ平 大洞口 谷戸 谷戸辻		
					上宝町新田	ヌケズイ 下田平 岩田 谷戸		
					上宝町在家	アオ岩 大菅山 東谷 平山 杉ノ木谷 大峠 西俣 大日面 外柳 打越		
13	下佐谷水源	610ha	上宝村	98~105、112~113、115~117	上宝町下佐谷	カクレ洞 西ヶ谷 大向 宮ノ前 牛首谷 中ノ洞 岩ヶ谷 小野 桐ヶ谷 蔵ノ井 水垣内 中ノ谷 洞 宇治ヶ坂 下夕島 出シヶ谷小平		

14	巢野俣水源	282ha	清見村	93~96	清見町巢野俣	小イト 念佛野	下田々	向山	上垣内	西ヶ洞
15	チウソウ(中山) 水源	111ha	上宝村	75~76	中山	オオサコ カミタ	ソデコ谷 たちの尻	大ボキ チソウ谷	長尾	オマタ
16	上小鳥(栃洞谷川)水源	82ha	清見村	211	清見町上小鳥	古屋				
17	岩滝接合井	77ha	高山市	145	滝町	山内				
18	黒谷A水源	61ha	荘川村	137	荘川町寺河戸	カヤノ				
19	黒谷B水源	45ha	荘川村	191	荘川町一色	高畑				
20	野々俣水源	49ha	荘川村	233	荘川町野々俣	大沢				
21	新淵A水源	19ha	荘川村	199	荘川町猿丸	滝ヶ野	滝ヶ平			
22	新淵B水源	51ha	荘川村	266	荘川町牧戸	山ノ神	栃木谷	金山谷		
23	三谷水源	41ha	荘川村	76	荘川町三谷	小谷				
24	六廐水源	74ha	荘川村	46.47	荘川町六廐	深谷	杉尾	池ノ平	宮谷	
25	木曾垣内水源	1317ha	国府町	5~24、26~ 29、31、59 ~63	国府町木曾垣内	桑ノ木洞 向畑	笹洞 梅ノ木洞	芦洞	堂ヶ洞	隠レ洞
					国府町半田	向畑 山スミ谷 石休場	小七山 大門洞	稗洞 横川洞	貝吹堂 墓ヶ洞	櫓ヶサコ 馬はなしば
					国府町桐谷	宮脇 荒神洞 残洞 桂洞 西俣 梶ヶ洞 姥ヶ洞 川合	工匠 諸二佐古 御堂ノ洞 安房 蛸平 大丸山 袖ヶ洞 大沢上	観正寺 矢ヶ洞 ヒラソ 岩平 馬留 倉山 庚申洞 曲り谷	水舟佐古 観正寺 清峯寺 雁ザコ 割谷 ギヤリ淵 高祖洞	細尾 三洞 長サゴ 大サゴ 姫松 栃洞 城平
					国府町八日町	中ノ谷 大谷 茶席谷 童子山 池ノ尻 滝ヶサコ 十三墓岐 大坂山 鷹所	西俣 岩ヶ鼻 陣ヶ洞 稗ヶ洞 横平 隠レ洞 馬道 石ヶ洞 舟サコ	溝上洞 梨内山 弥五郎洞 西稗ヶ洞 芝峠 行田ヶ洞 水坪 七回リ	中ヶ洞 街道平 石ヶ洞 東稗ヶ洞 東行田ヶ洞 大平 六郎谷 灘峠	山之洞 梨打 菅谷 滝ヶサコ 西行田洞 小洞 古畑 塩屋谷
					国府町漆垣内	稗洞	前平	城山		
					国府町西門前	大坂谷 中平 塩屋平 林黒 ヲトシ洞	日影サコ トコナベ 栃洞 又セ洞 大谷	大平 曲り谷 小サコ 深谷	横平 平岩久 岩垣内 根ヶ平	東平 ヲトシ平 堀ヶ洞 檜林
					国府町東門前	浅ヶ平 前平	浅ヶ平山 安ヶ平	小洞 トコナベ	大洞	水谷
					国府町宮地	保木平	保木ヶ洞	コウサコ	日影平	シツ高
					国府町今	東平 コガサキ	セノ上 荒洞	水上洞 岩田	櫓本山 黒洞	コガセキ 南ヶ洞
					国府町養輪	黒洞 浅ヶ平 東大洞	南ヶ洞 円光寺	牛追 小洞	森ノ木 西大洞	岩洞 中洞
鶴巣第1・第2水源	国府町木曾垣内	桑ノ木洞 向畑	笹洞 梅ノ木洞	芦洞	堂ヶ洞	隠レ洞				
	国府町半田	向畑 山スミ谷 石休場	小七山 大門洞	稗洞 横川洞	貝吹同 墓ヶ洞	櫓ヶサコ 馬はなしば				
	国府町桐谷	宮脇 荒神洞 残洞 桂洞 西俣 梶ヶ洞 姥ヶ洞 川合	工匠 諸二佐古 御堂ノ洞 安房 蛸平 大丸山 袖ヶ洞 大沢上	観正寺 矢ヶ洞 ヒラソ 岩平 馬留 倉山 庚申洞 曲り谷	水舟佐古 観正寺 清峯寺 雁ザコ 割谷 ギヤリ淵 高祖洞	細尾 三洞 長サゴ 大サゴ 姫松 栃洞 城平				

26	鶴巣第1・第2水源	1156ha	国府町	5~23、26~29、60~63	国府町八日町	中ノ谷	西俣	溝上洞	中ヶ洞	山之洞
						大谷	岩ヶ鼻	梨内山	街道平	梨打
						茶席谷	陣ヶ洞	弥五郎洞	石ヶ洞	菅谷
						童子山	稗ヶ洞	西稗ヶ洞	東稗ヶ洞	滝ヶサコ
						池ノ尻	横平	芝峠	東行田ヶ洞	西行田洞
						滝ヶサコ	隠し洞	行田ヶ洞	大平	小洞
	十三墓岐	馬道	水坪	六郎谷	古畑					
	大坂山	石ヶ洞	灘峠	塩屋谷	鷹所					
	舟サコ									
					国府町漆垣内	稗洞	前平	城山		
					国府町西門前	大坂谷	日影サコ	大平	横平	東平
						中平	トコナベ	曲り谷	平岩久	ヲトシ平
						塩屋平	栃洞	小サコ	岩垣内	堤ヶ洞
						林黒	ヌセ洞	深谷	根ヶ平	楢林
						ヲトシ洞	大谷			
					国府町東門前	浅ヶ平	浅ヶ平山	小洞	大洞	水谷
						前平	安ヶ平	トコナベ		
					国府町今	東平	セノ上	水上洞	槽本山	コガセキ
						コガサキ	荒洞	岩田	黒洞	南ヶ洞
					国府町養輪	黒洞	南ヶ洞	牛追	森ノ木	岩洞
						浅ヶ平	円光寺	小洞	西大洞	中洞
						東大洞				
27	宇津江高区第1水源	68ha	国府町	136	国府町宇津江	内ヶ谷	洞口	見越	桜ヶ洞	旗洞
						キヨノ木	荷附ば洞			
28	宇津江低区第1水源	43ha	国府町	126	宇津江	大洞口	奥大洞	羽根山		
29	大沼水源	68ha	丹生川村	42	丹生川町大沼	上古滝	桃ノ木洞	黒洞	垣内畑	
30	徳野水源	1915ha	清見村	126~128、149~165、167、169~172、175、177	清見町坂下	向洞	西ヶ洞	古屋敷	下洞	井ノ上洞
						小屋ヶ洞	板谷			
					清見町福寄	丸山	脇谷洞	山ズミサコ	伊勢ヶ平	クニガ平
						水上平	足平	足洞	ハゲ	トコナベ
						ゴミノ木	二俣洞	上島	コヤカケサコ	家ノ洞
						ワル洞	前平	スクイ洞	割洞	クジヤ洞
						上サコ	一ノ谷	小蛇ヌケ	大蛇ヌケ	牛首
						梨洞	シンノサコ	中ノサコ	コヤカケサコ	水ナシ洞
						大洞	高洞	エノ洞	二ノ平	タラガ洞
						家コバ	石コバ	スノチコヤ	水ナシ平	高平
清見町藤瀬	日影平	とこ鍋	廻り洞	山ヶ路	水洞					
	田ノ洞	小島山	長畑	高ヶ平	水舟					
	かやが谷	井ノ洞	蛇抜ヶ口	コモ山	蛇ぬけ					
	脇ノ洞	峠サコ	栃洞山	与七畑	小屋ヶ平					
	中だは	日面平	小茂上ノ洞	向平	タカヒラ					
	かさね	コシヨ洞	やせ尾	ウツメ洞	舟ヶ洞					
	井水山	コノ平	舟ヶ洞	岩ス洞	源氏タケ					
	平岩	カラ谷	南洞	日面平	文治平					
	朴ノ木洞	小屋次郎	中垣内	入道洞	寺林					
	栃洞	井平								
清見町三日町	保木平	引廻し	塩谷洞	保天	こうと平					
	保平	牛ヶ平								
清見町牧ヶ洞	天野平	前平	寺洞	徳野平						
31	新三ツ谷水源	2591ha	清見村	60~63、97~99、103~117、119、121、123~129、144~148、153	清見町巢野俣	大平	ヤエンサコ	野々尻	鳥ヶ野	風ヶ洞
						山本	茶ヤ下	ナギ	茶ヤ上	東平
						月谷	小瀬	ノテ洞	西ヶ洞	下月谷
						鈴洞	西平	一本栃平	サンシヨノ木	中井山
					清見町坂下	滝尻	川平日影	宮ヶ洞	大サコ	ヒワダサコ
						下土クロ	カンナリ	見ツケサコ	小ヤヶ洞	不動ヶ洞
						岩穴ヶ尾	ザン洞	サコ太郎	西サコ	日影平
						クグリキ	岩穴ヶ尾	樋ヶ洞	板橋	東平
						日面平	西サコ	樋ヶ洞	西平	との洞
						落合	ヤマシミ谷	山越	宮ヶ洞	長洞
						蛇ヌケ	下ノ洞	桑ヶ洞	平滝	中山
						井ノ上平	東平	川平	池尻	滝上
						上滝下	フキサコ	西平	コヶ岩	原山
						シホジ洞	大倉	コクラ	ヲトシヶ平	下ノ平
						下滝下	西ザコ	小洞	エソレ	向洞
						西ヶ洞	古屋敷	下洞	井ノ上洞	板谷
						西ヶ洞	小屋ヶ洞	荒木	小野ヶ平	川ばた
						川向	小野ヶ平			



	新三ツ谷水源				清見町三ツ谷	東洞 日谷 水上	一ノ谷 きん洞 荒木	藤巻 栴洞 西平山	長洞 ザン洞	西洞 大洞
					清見町福寄	水ナシ洞 二ノ平	大洞 タラガ洞	高洞	前平	エノ洞
32	櫛谷水源	953ha	清見村	39~51	清見町櫛谷	麦島 麦島洞 ホリ 林垣内	長巾 南平 沼付 龍ヶ峰	ヲグナ 東平 一ツ橋 島畑	西ヶ洞 木賊島 北平	龍ヶ谷 二ノ瀬 二ノ瀬
33	久々野水源	1040ha	久々野町	33~42、45 ~49	久々野町 無数河	溝上 樋ヶ谷 ダナ ワリ谷 茂谷 西中島 丸草	中垣内 中通 桐山北平 ロク向 庄司垣内 下畑 池田	船平 フスマ谷 西ヶ洞 カリヤス 上垣内 中川原 城下	樋ヶ平 中島 横手 大野 下切手 下島	舟山 船平 馬小屋 切手 大洞 蛇抜
			宮村	53~56	一之宮町	苺安	一ノ谷 二ノ谷	字段		
34	中組水源	1463ha	久々野町	30~43、45 ~49	久々野町 無数河	清水 中垣内 フスマ谷 横手 カリヤス 上垣内 中川原 城下	小畑 船平 中島 馬小屋 大野 下切手 下島	塚田 樋ヶ平 ダナ ワリ谷 ロク向 切手 大洞 蛇抜	溝上 樋ヶ谷 桐山北平 北平 茂谷 西中島 丸草	舟山 中通 西ヶ洞 北平 庄司垣内 下畑 池田
			宮村	53~56	一之宮町	苺安 尻立	一ノ谷 二ノ谷	字段	長橋	
35	小坊水源	2431ha	久々野町	21~38、48 ~51、53、 58~63、85 ~98	久々野町引下	船渡谷	洞口	上段		
					久々野町 無数河	登り尾 大原 溝上 中通 茂谷 中川原 城下	上段 舟山 中垣内 フスマ谷 下切手 下島 シゲ島	ウソ谷 清水 樋ヶ平 中島 大洞 蛇抜	初谷 小畑 樋ヶ谷 ダナ 西中島 丸草	大原山 塚田 船平 桐山北平 下畑 池田
					久々野町久々野	江戸 福ワラビ 御宮垣内 宮垣内	蛇抜 上茂谷 小井戸 池谷	西中島 柳山 沼田洞 谷口	福蔵 堂之上 立洞 秀谷	茂谷 井ノ口 神田 朴葉ノ木
					久々野町山梨	福ワラビ 東平 立洞	茂谷 ヲトシ 小井戸	向畑 ワル洞 島田	東山 久五郎坂 御宮垣内	東根 岩本
					久々野町柳島	青木ヶ洞 南平クミサコ タコド 保木	トノゴヤ クミサコ 南洞	丸野 シャウセンバタ 廻り洞	宮ヶ洞 倉ガタ ウスコイ	下洞 ズンダイ 熊タガス
					久々野町久須母	牛洞 大洞 春木洞 小湯袋 穀谷	ワキ洞 クダヶ洞 山越 大湯袋 峠ノサコ	森ヶ上 タルヶ洞 寺上 中之巻	山越 水洞 トコロ付 沼付	城ヶナギ 上野 一之瀬 青木沢
			久々野町小坊	シゲ島 割谷	シゲ島山 ダナ	西ヶ洞	子ジヶ洞	ヌクギ洞		
朝日村	169~171	朝日町甲	蛇抜 栗の木さこ	桐山	水屋尾	五郎左衛門畑	柳沢			
36	柳島水源	1951ha	久々野町	57、65~82	久々野町山梨	平野	平野口	東山	平野口中山	
					久々野町大西	西ヶ原岩ヶ洞 西坂谷 コワン洞 ゼンマイ沢 高根 前平	岩ヶ洞 東坂谷下坂谷 カラ谷 曲り洞 シッペ谷 イガ坪	西ヶ洞 胡桃谷尻ナシ 三方栴 カノジ洞 スベリザコ 山越	丸の谷大草 彦左とや 与吉洞 洞 ヤエンザコ	タルガ洞 サカマキ 屋洞谷 サイメン コウジン洞
			久々野町小屋名	柳ヶ沢 小洞 北ヶ洞 長洞 釜野 ヤセラ ゴミノホヶ洞 ロウヶ洞	向坂 カラ谷 来迎寺 足久保 六兵工洞 石ヶ谷 ガキノウ 八貫洞	トウコ 大樽ヶ洞 日影平 水上洞 親父洞 日ノ見ヶ嶽 廻り洞 七貫洞	マザレ松 小樽ヶ洞 水上洞 中山 天地 小屋ヶ洞 梨ヶ洞	カニ沢 天狗岩 牛ヶ洞 前平 藤口洞 穴ヶ洞 桂ヶ洞		

					久々野町辻	溝尻 溝上	水沢場 向野	日ヶ洞 清水	穴 池ヶ平	ヨハコ坂		
					久々野町柳島	八ヶ洞						
			朝日村	1~3、6、 162~177	朝日町見座	釜野山	釜野	西谷山	袖釜野	袖ヶ原		
								前平	トコナベ	日面平	アハラサコ	金方洞
							高鳥屋	座王山	袖野	日面平	丸山	
							朝日町小瀬	大垣内洞	カナ洞	西ヶ洞	牧戸洞	
							朝日町甲	子コヶ谷	蛇抜谷	ヒカ洞	うるひが洞	
							朝日町甲	平	岩須ヶ洞	二之瀬	樽ヶ沢	柳沢
					朝日町甲	蛇抜	桐山	水屋尾	五郎左衛門畑	西前平		
					朝日町万石	栗の木さこ	大日面	一ノ瀬	山腰			
					朝日町万石	八ヶ尾						
					朝日町小谷	前平	飛石谷	大溝飛	中ノ谷	奥ノ谷		
					朝日町小谷	日面ヶ洞	ゴミノ木平	広神洞	日ノ見ヶ嶽			
37	渚水源	768ha	久々野町	1~11、151 ~153	久々野町渚	清水平	ヨリ洞	奥ノ田	割ザコ	大石ヶ洞		
					久々野町渚	三ツ俣	日面平	トヤソデ	アラト	ドバ		
					久々野町小坊	桧ヶ尾						
38	大坊水源	566ha	久々野町	104~109 114~117	久々野町有道	樽ヶ尾	狐小屋	原狐小屋	峠	タワラサコ		
					久々野町有道	下垣内	峠	宮尾	北平畑	中垣内		
					久々野町有道	大クゴ	清水	カナギヶ洞	桜野			
39	阿多粕	53ha	久々野町	145	久々野町阿多粕	下平	道下	サルハシ				
計		21,042ha	※指定の重複(3665ha)があります。※小数点以下四捨五入のため計が一致しない場合があります。									

# 八百津町・白川町・東白川村の水源地域

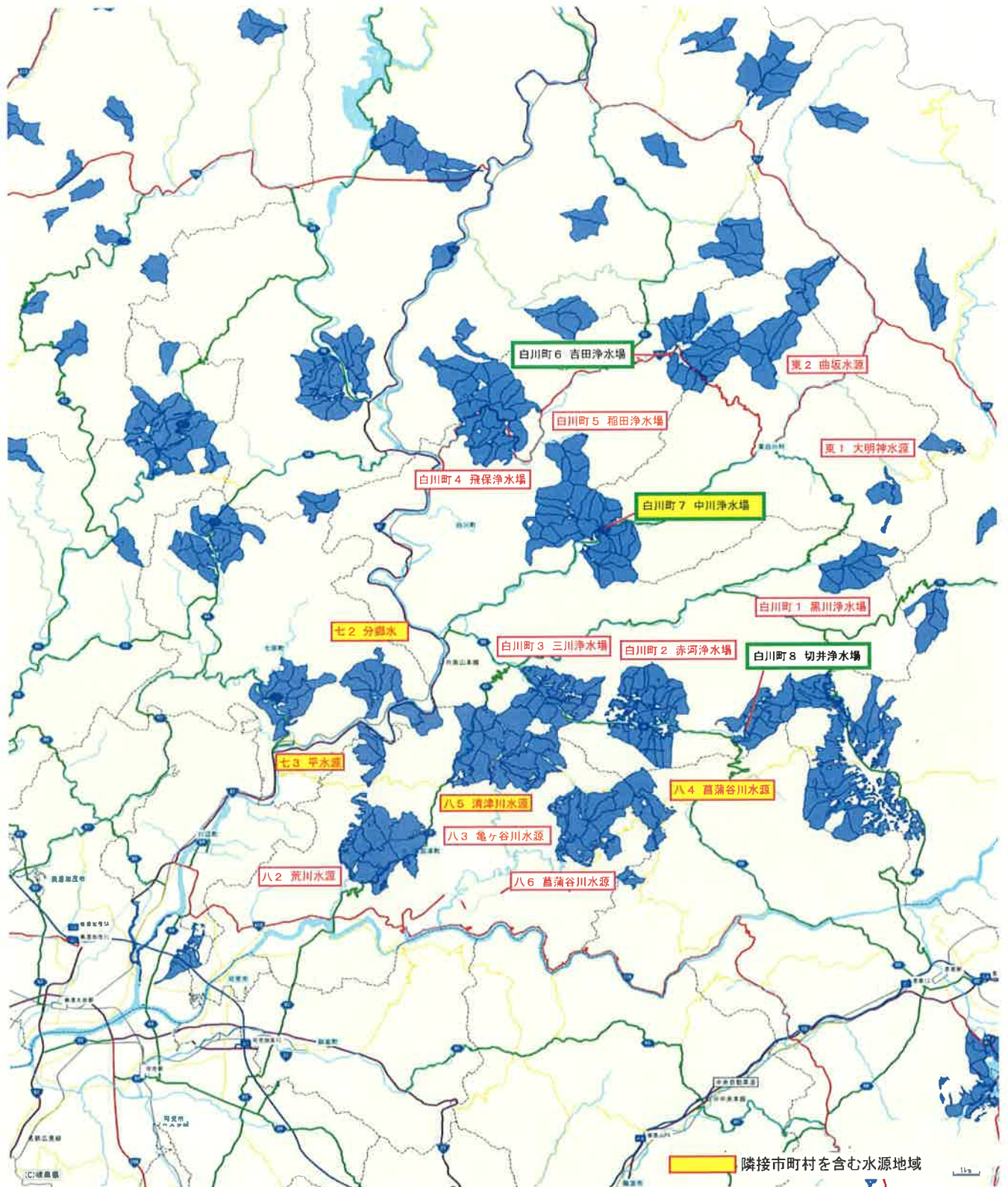

R3. 6. 11現在

R3. 6. 11指定



# 瑞浪市・恵那市の水源地域

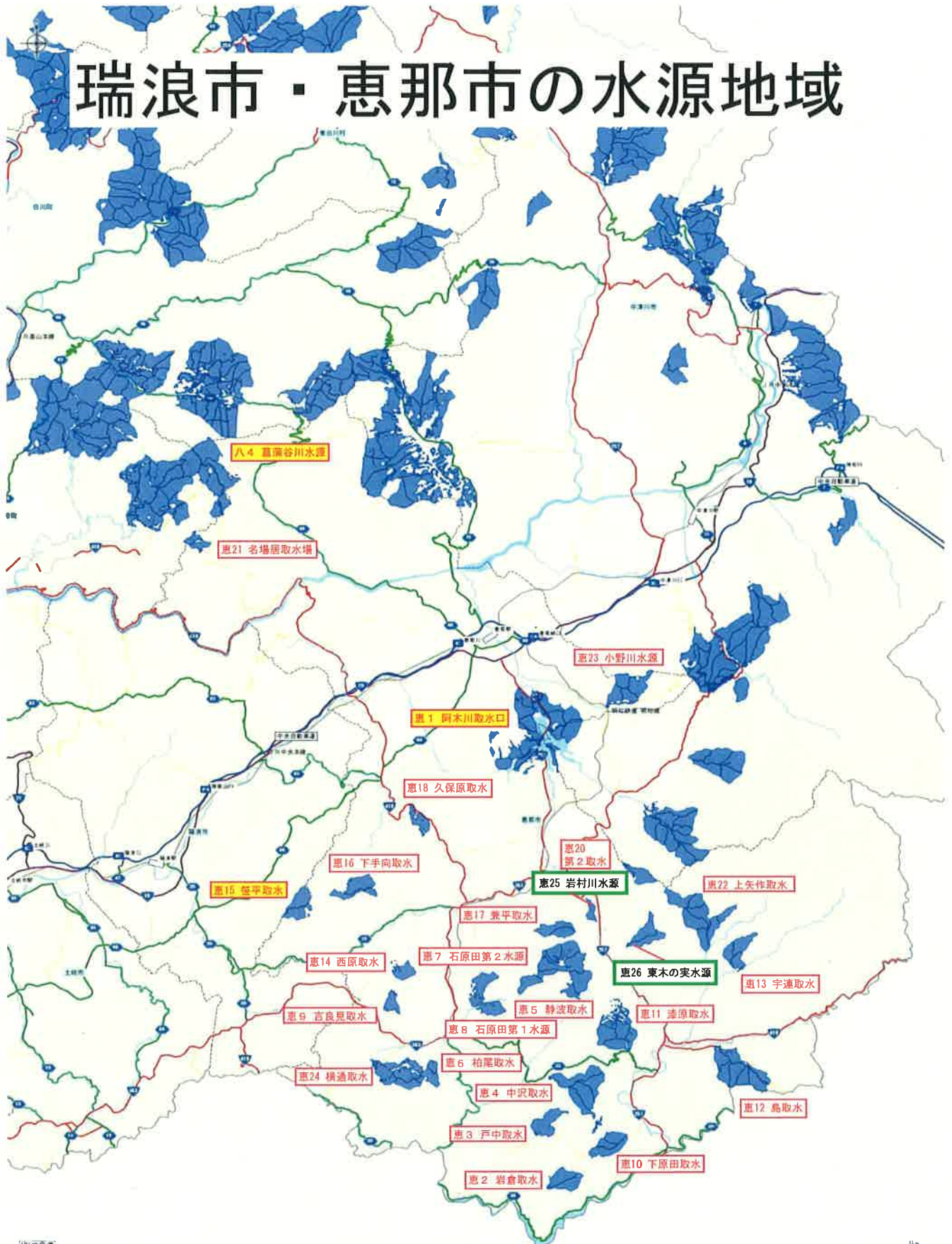

〔C〕編纂者

- 隣接市町村を含む水源地域
- R3. 6. 11指定

R3.6.11現在

— 5 —

# 高山市の水源地域

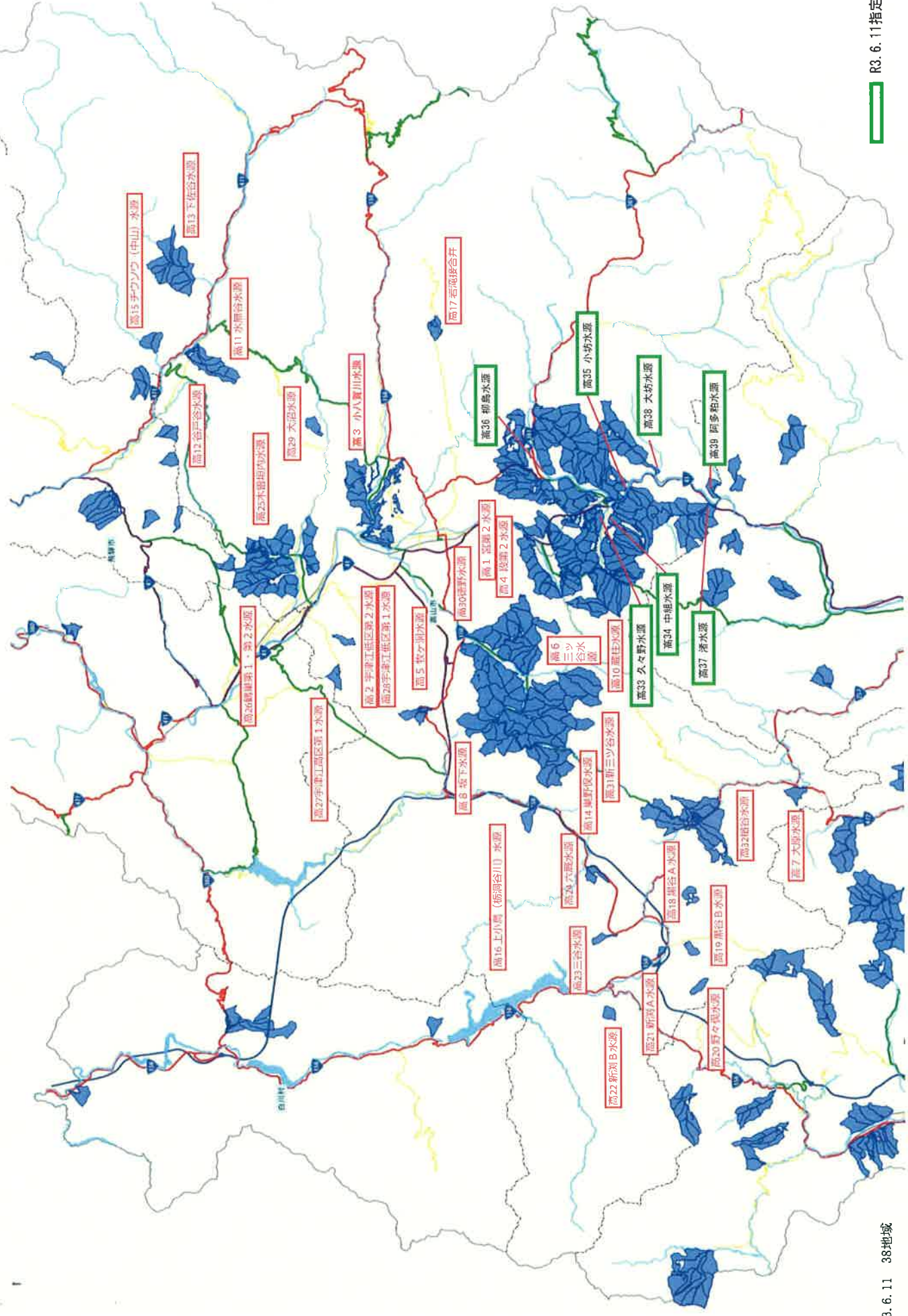



# 岐阜県水源地域保全条例

水源地域内の**土地売買等**又は**開発行為**を行う場合は**事前の届出**が必要です



指定市町村 22 市町村  
 指定箇所 271 か所  
 指定面積 約 6 万 7 千 ha

〈水源地域の指定がある市町村〉  
 岐阜市・大垣市・高山市・関市・中津川市・美濃市・恵那市・美濃加茂市・山県市・飛騨市・郡上市・下呂市・海津市・関ヶ原町・揖斐川町・七宗町・八百津町・白川町・東白川村・白川村（取水地点上流：瑞浪市・川辺町）

令和 3 年 6 月現在

## 《事前届出制度》

### ●届出の対象となる土地 岐阜県が指定した水源地域内の土地

指定区域を示した「水源地域区域図」は、県庁治山課、各農林事務所、関係市役所・町村役場に備え置いてあります。また、県ホームページの「岐阜県水源地域保全条例について」で区域、大字・字情報が確認できるほか、「ぎふふおれナビ」でも区域が確認できます。

岐阜県水源地域保全条例

検索

<https://www.pref.gifu.lg.jp/page/9280.html>



★「ぎふふおれナビ」で区域を確認する場合

ぎふふおれナビで検索>ふおれナビへGO!>（利用規約に）同意する>表示切替欄で水源地域区域図の■水源林にチェックを入れた後、所在地名・住所一覧等で検索してください。

●届出の区分	土地の所有権等の移転等の届出	開発行為の届出(令和3年1月1日から)
●対象となる行為	○所有権、地上権、地役権、賃借権、使用貸借による権利の移転又は設定に係る契約を締結する場合（相続は除く）	○土石、樹根、鉱物の探掘、開墾、盛土、切土、土砂の堆積 ○建物その他工作物の新築、改築、増築、移転、撤去 ○水資源を採取するための設備の設置
●対象除外	○国、県、市町村との契約 ○非常災害に際し必要な応急措置を講ずるためのもの ○規則で定める公益性の高い事業である場合 1 電気事業法による電気事業者が行う送電線路設置事業の一部（※鉄塔、管渠、開閉所などは届出要）、配電線路設置事業の一部（※電柱、電線等のみ届出不要） 2 電気通信事業法による認定電気通信事業者が行う通信設備設置事業の一部（※電柱、電線等のみ届出不要）	○国、県、市町村が行う事業 ○非常災害に際し必要な応急措置を講ずるための行為 ○森林施業及び管理に必要な開発行為 ○規則で定める開発行為 1 自己の居住の用に供する住宅の建築、移転又は撤去 2 電柱、電話柱、標識、柵、観測設備、消防設備その他これらに類する工作物の新築、改築又は増築 3 家庭用水の取水を目的とする設備（複数戸分をまとめて取水するものを除く。）の設置 4 立木の生育を阻害するおそれのないもの
●届出者	土地所有者など土地に関する権利をお持ちの方（売り主）	開発行為を行おうとする方
●届出時期	契約をしようとする <b>30日前</b> まで	開発行為をしようとする <b>60日前</b> まで

※届出をしなかった場合や虚偽の届出をした場合、勧告・公表・5万円以下の過料が科せられます。

岐阜県

※届出書の様式は、岐阜県ホームページ「水源地域保全条例」からダウンロードできます。

土地の所有権等の移転等の届出書

開発行為の届出書



別記第1号様式（第6条関係）  
土地の所有権等の移転等の届出書

岐阜県知事 様

届出者 住所  
氏名  
〔法人にあっては、主たる事務所の所在地、名称及び代表者の氏名〕  
電話番号

土地の所有権等の移転又は設定をする契約を締結したいので、岐阜県水源地域保全条例第15条第1項の規定により、次のとおり届け出ます。

1 契約当事者に関する事項

所有権等の移転又は設定しようとする者	住所 氏名 電話番号 業種 <input type="checkbox"/> 不動産業 <input type="checkbox"/> 林業 <input type="checkbox"/> その他（ ）
所有権等の移転又は設定を受けようとする者	住所 氏名 電話番号 業種 <input type="checkbox"/> 不動産業 <input type="checkbox"/> 林業 <input type="checkbox"/> その他（ ）
契約に係る権利の種類及び内容	<input type="checkbox"/> 所有権 <input type="checkbox"/> 地上権 <input type="checkbox"/> 地役権 <input type="checkbox"/> 使用貸借による権利 <input type="checkbox"/> 質借権の（ <input type="checkbox"/> 設定 <input type="checkbox"/> 移転）
契約締結予定年月日	<input type="checkbox"/> 予定あり 年 月 日 <input type="checkbox"/> 未定

2 土地に関する事項

登記上の土地の所在	登記地目	登記面積
合計		
土地利用の現況	<input type="checkbox"/> 現在の土地利用と同じ <input type="checkbox"/> 現在の土地利用と異なる（ ） <input type="checkbox"/> 未定	
所有権等の移転又は設定の後に於ける土地の利用目的		

別記第2号様式（第8条関係）  
開発行為の届出書

岐阜県知事 様

届出者 住所  
氏名  
〔法人にあっては、主たる事務所の所在地、名称及び代表者の氏名〕  
電話番号

開発行為を行いたいので、岐阜県水源地域保全条例第16条第1項の規定により、次のとおり届け出ます。

1 開発に関する事項

開発行為者	住所 氏名 電話番号 業種 <input type="checkbox"/> 不動産業 <input type="checkbox"/> 林業 <input type="checkbox"/> その他（ ）
工事を請け負う者	住所 氏名 電話番号
着手予定年月日	年 月 日
完了予定年月日	年 月 日
開発行為に係る土地の所在、現況及び面積	土地の所在 現況 面積（㎡） うち水源地域の面積（㎡）
合計	

開発行為の目的

開発行為に係る権利の種類

開発行為の内容及び内容

開発行為の種類	<input type="checkbox"/> 所有権 <input type="checkbox"/> 地上権 <input type="checkbox"/> 地役権 <input type="checkbox"/> 使用貸借による権利 <input type="checkbox"/> 質借権 <input type="checkbox"/> その他（ ）
内容	<input type="checkbox"/> 期間 <input type="checkbox"/> その他
土地の形状の変更	<input type="checkbox"/> 土石の採掘 <input type="checkbox"/> 商標の採掘 <input type="checkbox"/> 鉱物の採掘 <input type="checkbox"/> 埋立 <input type="checkbox"/> 盛土 <input type="checkbox"/> 切土 <input type="checkbox"/> 土砂の埋積 <input type="checkbox"/> 建物 <input type="checkbox"/> その他の工作物（ ）
敷地面積	㎡
1日最大取水量	㎡/日
1日平均取水量	㎡/日
用途	（ ）
水の供給を受ける者の数	（ ）

備考

○添付書類

- ・位置図（縮尺5万分の1程度及び5千分の1程度）
- ・当該土地の所有権等を有することを証する書面の写し（登記事項証明書など）

○提出部数 3部（正本1部・副本2部（コピー可））

○添付書類

- ・位置図（縮尺5万分の1程度及び5千分の1程度）
- ・土地の使用に関する権利を有することを証する書面の写し
- ・開発行為に係る土地の現況を撮影した写真（全景及び主な箇所を撮影したもの）
- ・開発行為の内容を示す図面（平面図、断面図、構造図など）

○提出部数 3部（正本1部・副本2部（コピー可））

○提出先・問合せ先（県庁治山課または、水源地域所管の農林事務所へ提出してください。)

機関名	住所	電話番号（内線）
県庁治山課水源地域保全係	岐阜市藪田南2-1-1（県庁8階）	058-272-8496（直通）
岐阜農林事務所林業課	岐阜市藪田南5-14-53（OKBふれあい会館第1棟8階）	058-214-7406（直通）
西濃農林事務所林業課	大垣市江崎町422-3（西濃総合庁舎）	0584-73-1111（399）
揖斐農林事務所林業課	揖斐郡揖斐川町上南方1-1（揖斐総合庁舎）	0585-23-1111（442）
中濃農林事務所林業課	美濃市生楯1612-2（中濃総合庁舎）	0575-33-4011（230）
郡上農林事務所林業課	郡上市八幡町初音1727-2（郡上総合庁舎）	0575-67-1111（250）
可茂農林事務所林業課	美濃加茂市古井町下古井2610-1（可茂総合庁舎）	0574-25-3111（423）
東濃農林事務所林業課	多治見市上野町5-68-1（東濃西部総合庁舎）	0572-23-1111（291）
恵那農林事務所森林保全課	恵那市長島町正家後田1067-71（恵那総合庁舎）	0573-26-1111（314）
下呂農林事務所林業課	下呂市萩原町羽根2605-1（下呂総合庁舎）	0576-52-3111（220）
飛騨農林事務所林業課	高山市上岡本町7-468（飛騨総合庁舎）	0577-33-1111（482）

R3.6.11

清流の国ぎふ

清流の国ぎふ憲章

～豊かな森と清き水 世界に誇れる 我が清流の国～

「清流の国ぎふ」に生きる私たちは、

知 清流がもたらした自然、歴史、伝統、文化、技を知り学びます  
創 ふるさとの宝ものを磨き活かし、新たな創造と発信に努めます  
伝 清流の恵みを新たな世代へと守り伝えます

平成26年1月31日「清流の国ぎふ」づくり推進県民会議

清流の国ぎふ  
森林・環境税

を使って「清流の国ぎふ」の豊かで清らかな水を育む森林を守っています。

